

# RIGHT TO INFORMATION

## Citizens' Charter

This charter seeks to provide a frame work which enables our users to know what services are available in the directorate of medical education, the quality of services they are entitled to, the means through which the complaints regarding denial or poor quality of services will be redressed.

### Contents:-

- Particulars of the organization
- Power and duties of officers and employees
- Procedure for decision –making
- Norms for discharge of function
- Rules, Regulations for discharge of functions
- Statement of the categories of documents that are held by it or under its control
- The particulars of any arrangement that exists for consolation with or representation by members of the public in relation to the formulation of its policy or implementation thereof
- Statement of boards, councils, committees and other bodies of two or more persons constituted as its part or for the purpose of its advice, and as to whether meetings of those boards, councils. A committee and other bodies are open to the public or the minutes of such meetings are accessible for public.
- Directory of Officers and Employees
- The monthly remunerations of officers/employees
- The budget allocated to each of its agency, indicating the particulars of all plans, proposed expenditure and reports on disbursements made.

- The manner of execution of subsidy programs, including the amounts allocated and the details of beneficiaries of such programs.
- Particulars of recipients of concessions, permits or authorization granted.
- Details in respect of information, available to held by it reduced in an electronic form
- The particulars of facilities available to citizens for obtaining information including the working hours of a library or reading room, if maintained for public use.
- The names, designations and other particulars of the public information officers.

### **1. Particulars of the organization**

The department of medical education plays a pivotal role in developing medical and Para-medical personal to cater to the health needs of the state. The department also has a role to play in establishment and maintenance of well-equipped teaching institutions, which are the premier referral centers from peripheral hospitals. Research is another area of activity for medical education department.

Functions of the Director General are two fold. One is education in medical/dental/Para-medical sciences and other one is clinical care in teaching hospitals administered by her/him. The director General of medical education is head of this department under whom all administrations is controlled. The administrative chart depicting the hierarchy of officers under her/his control is as follows.

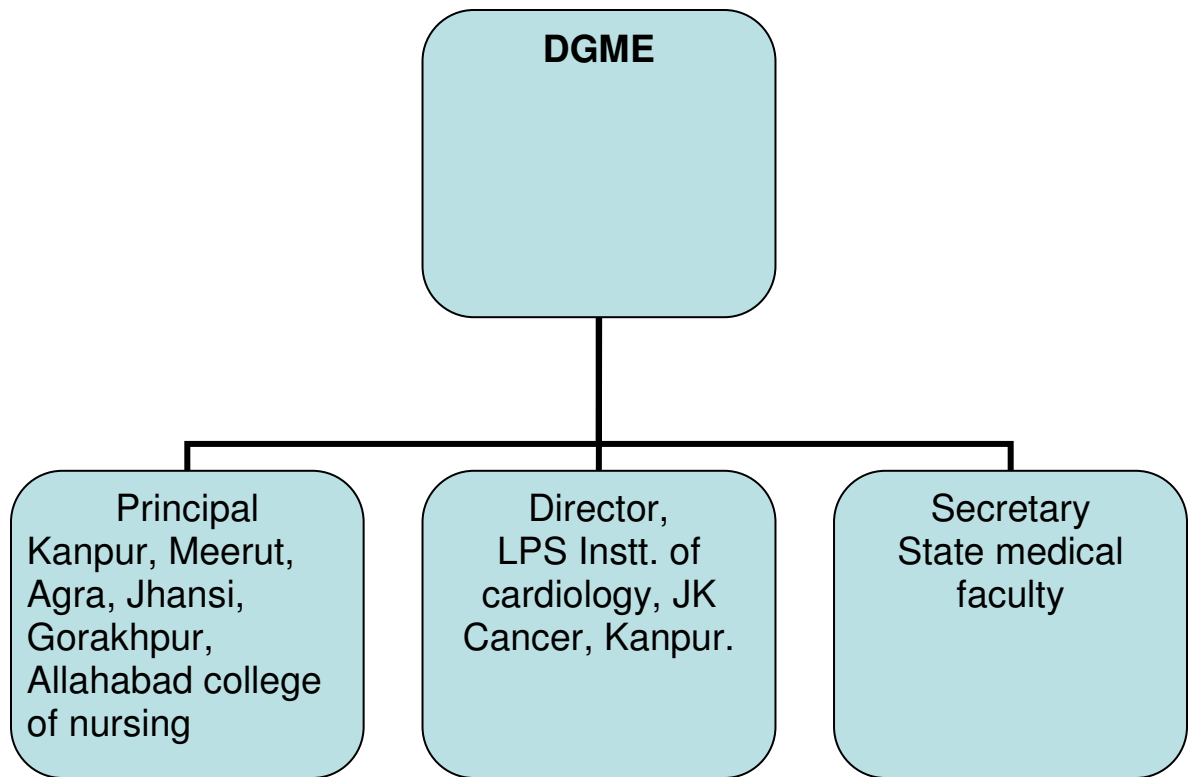

## **2. Powers and duties of officers and Employees-**

The **Director General of Medical Education** is the head of Department and she/he is assisted at the state head quarter by the following personals-

➤ **Director General Of Medical Education:**

Dr. (Prof) K. K. Gupta  
MD, DM(Endocrinology), DNB(Endocrinology)

Head of department and final Administrative controller of the directorate

➤ **Additional Director (Administration)**

Mrs. Sharda Singh  
(PCS)

Administrative controller of Medical Education Section 1 & 2 at the  
directorate;

First Appellant Authority of the related matters

➤ **Additional Director Medical Education**

Dr. (Prof.) G. K. Aneja  
MD, DM(Cardiology)

Administrative controller of Medical Education Section 3 & Nazarat  
at the directorate; In addition also supervises Medical Education  
Section 4;

First Appellant Authority of the related matters

➤ **Joint Director , Medical Education**

Dr. Suniti Raj Mishra  
MBBS, MS

Administrative controller of **Medical Education Section 4** & other  
matters pertaining to commissions;

Public Information Officer of the directorate

➤ **Finance Controller**

Mr. S D Maurya

Controls all Financial matters of Directorate including Budget,  
Audit & Pension.

### **3. Procedure for decision making:-**

The petitions received in person or through post, examined at the office level, would be brought through notice of DGME. The orders of DGME on such petition would be carried out. Where it is considered necessary and desirable to further pursue the matter; a report would be called from all the concerned authorities and the reports so received would be brought in notice of DGME for further orders and would be disposed accordingly, where it is considered necessary to issue directions to concerned authorities, appropriate directions would be issued to consider the request of the petitioner in the light of provisions of law and take appropriate decision early under intimation of petitioner.

Important policy matters and the service matters of Gazette staff are scrutinized at the directorate level and then referred to government for necessary action.

Copies of such directions issued would also be sent to petitioner for information.

The Directorate of Medical Education performs its activities through the following sections:

#### **i. Medical Education Section 1**

##### **It carries on following activities-**

- Establishment and service matters (including transfer and promotion) of class-iii and iv employees working at state medical colleges/institutes and associated hospitals.
- Disposal of complaints and grievances of employees in state medical colleges and associated hospitals.
- Creation/continuation/permanency of posts in state medical colleges/institutes.
- Administrative control over college of Nursing, Kanpur.

## **ii. Medical Education Section- II**

It carries following activities:-

- Establishment and service matters (including transfer and promotion) of class I and ii officers working at state medical colleges/institutes and associated hospitals. the matters are scrutinized at the directorate level and then referred to government for necessary action.
- Reference to Government/Disposal of complaints and grievances of officers in state medical colleges and associated hospitals.

## **iii. Medical Education Section- III**

It carries following activities:-

- Coordination for conduction of **UPCPMT** and subsequently counseling of the selected candidates as per the Govt. orders issued every year.
- Coordination for conduction of **UPPGME** and subsequently counseling of the selected candidates as per the Govt. orders issued every year.
- Coordination for conduction of DM/M.Ch entrance examination and subsequently counseling of the selected candidates as per the Govt. orders issued every year.
- Coordinates opening of new medical colleges/dental colleges.
- Registration of organizations under human organ transplant act.
- Internship dispersal of complaints and Matters relating to Undergraduate and Post graduate students.

## **iv. Medical Education Section- IV (Legal section)**

It deals with the court cases concerning medical education department.

**v. Budget section:-**

Budget sections controls the financial activities of the directorate and medical colleges.

**v. Nazarat**

It carries on the following activities:

- Establishment and service matters (including transfer and promotion) of officers and employees working at Directorate.
- Store Purchase for directorate.

**vi. Audit Section**

It deals with the audit of expenditure of annual budget allotment to the department.

**viii. Pension Section:-**

It deals with the pension matters.

***4. Norms for discharge of function:-***

For the discharge of functions, the norms laid down in the constitution of India as well as the various rules and regulations brought out by the Government from time to time, are followed.

***5. Rules, Regulation for discharge of function:-***

For the discharge of function , the rules and regulation laid down in the constitution of India as well as the various rules and regulations brought out by the Government from time to time including Uttar Pradesh Government.

## ***6. Categories of Documents that are held by it or under its control at Directorate office:-***

Records concerning regular activities of various sections-

Chief documents are:-

- Records of counseling results of CPMT, PGME examination
- Records of Pvt. Medical dental colleges.
- Records of registration of agencies for human organ transplantation.
- Service books , Personal files and other establishment records of its employees.
- Check register of pensioners.
- Copies of Cash book, and list of payment.
- Stock register
- Budget and allocation register
- Different bill forms, etc.
- Expenditure register
- File register
- Surrender register
- Writ petitions & judgment concerning medical education
- Service Records of officers whose pay slips are issued by it
- Record of Reimbursement claims processed by it
- Personal Files and other establishment records of its teachers at state medical colleges and institutes.

## ***7. The particulars of any arrangement that exists for consolation with or representation by the members of the public in relation to the formulation of its policy or implementation thereof:-***



A regular monthly meeting is held under the chairmanship of Honorable Minister, Department of Medical Education & Training for addressing important issues of the department.

***8. A Statement of the boards, councils, committees and other bodies of two or more persons constituted as its part or for the purpose of its advice, and as to whether meetings of those boards, councils, A committees and other bodies are open to the public or the minutes of such meetings are accessible for public***

Board /Committees are constituted for:

- Counseling of CPMT
- Counseling of PGME
- Inspection of Private Medical / Dental Colleges prior to issue of No Objection Certificate for opening of the respective college.
- Matters related to Public Private Partnership.

***9. Directory of officers and employees:-***

Enquiry and information about Directorate of medical education can be obtained from:

- Telephone no. of Director General Of Medical Education –91-0522-2287653**
- fax no. of Director General of Medical education-0522-2288193
- Telephone no. of Additional Director (Administration) Of Medical Education-91-0522-2288652
- Telephone no. of Additional Director (ME) - 0522-2286473
- Telephone no. of finance controller-91-0522-2286498
- Telephone no. of Joint Director (ME)-91-0522-2286473

## 10. The monthly remuneration of Officers / Employees:

### As per Govt. rules.

महानिदेशालय के राजपत्रित/अराजपत्रित कर्मचारियों के पदों की संख्या, पदनाम एवं वेतनमान की सूचना निम्न प्रकार है :-

पदनाम	कुल स्वीकृत पद	वेतन बैण्ड	ग्रेड वेतन
महानिदेशक	01	37400-67000	12000
अपर निदेशक	02	37400-67000	8900
संयुक्त निदेशक	02	37400-67000	8700
वित्त नियंत्रक	01	37400-67000	8900
वैयक्तिक सहायक	01	9300-34800	4200
वैयक्तिक सहायक (आशुलिपिक)	01	9300-34800	4600
आशुलिपिक	04	5200-20200	2400
आशुलिपिक	02	9300-34800	4200
कार्यालय अधीक्षक	02	9300-34800	4200
वरिष्ठ सहायक	08	5200-20200	2800
वरिष्ठ लिपिक	07	5200-20200	2400
कनिष्ठ लिपिक	12	5200-20200	1900
विधि सहायक	01	9300-34800	4200
वरिष्ठ लेखा परीक्षक	01	9300-34800	4600
लेखा परीक्षक	04	5200-20200	2800
वाहन चालक	04	5200-20200	1900
चपरासी	12	5200-20200	1800

**11. The budget allocated to each of its agency, indicating the particular of all plans, proposed expenditure and reports on disbursements made:**

**Budget for the financial year 2011-12**

वित्तीय वर्ष 2011-12 – अनुदान संख्या-31- आयोजनेत्तर

मद का नाम	बजट प्राविधान 2011-12
1	2
<b>राजस्व लेखा-</b>	
2210-चिकित्सा तथा लोक स्वास्थ्य-आयोजनेत्तर-01-शहरी स्वास्थ्य सेवायें-एलोपैथी-	
110- अस्पताल तथा औषधालय-08-चिकित्सालयों और औषधालयों के प्रयोजनों हेतु अनुदान	
<b>01-नेहरू इंस्टीट्यूट आफ आथलमोलाजी एण्ड रिसर्च, सीतापुर को अनुदान</b>	
20-सहायक अनुदान/अंशदान/राज सहायता	8000
<b>योग-</b>	<b>8000</b>
2210-चिकित्सा तथा लोक स्वास्थ्य-आयोजनेत्तर-01-शहरी स्वास्थ्य सेवायें-एलोपैथी-	
110- अस्पताल तथा औषधालय-15-मेडिकल कालेज/सम्बद्ध अस्पताल	
<b>02- सरोजनी नायडू चिकित्सालय सम्बद्ध चिकित्सालय, आगरा</b>	
01-वेतन	80078
03-मंहगाई भत्ता	42441
04-यात्रा व्यय	70
05-स्थानान्तरण यात्रा व्यय	15
06-अन्य भत्ते	8000
08-कार्यालय व्यय	100
09-विद्युत देय	5000
10-जलकर/जल प्रभार	1500
11-लेखन सामग्री और फार्मों की छपाई	75
12-कार्यालय फर्नीचर एवं उपकरण	60
13-टेलीफोन पर व्यय	60
15-गाड़ियों का अनुरक्षण और पेट्रोल आदि की खरीद	150
17-किराया उपशुल्क	200
29-अनुरक्षण	3000

39-औषधि तथा रसायन	23000
40-औषधालय सम्बन्धी आवश्यक सज्जा	1000
41-भोजन व्यय	3100
42-अन्य व्यय	1000
43-सामग्री और सम्पूर्ति	6000
44-प्रशिक्षण हेतु यात्रा एवं अन्य प्रासंगिक व्यय	10
45-अवकाश यात्रा व्यय	50
47-कम्प्यू0अनु0/तत्सम्बन्धी स्टेशनरी का क्रय	100
49-चिकित्सा व्यय	800
51-वर्दी व्यय	5
<b>योग-(02)</b>	<b>175814</b>
<b>03-लाला लाजपत राय चिकित्सालय तथा सम्बद्ध बाल चिकित्सालय, कानपुर</b>	
01-वेतन	56692
03-मंहगाई भत्ता	30047
04-यात्रा व्यय	70
05-स्थानान्तरण यात्रा व्यय	50
06-अन्य भत्ते	5500
07-मानदेय	1
08-कार्यालय व्यय	300
09-विद्युत देय	20000
10-जलकर/ जल प्रभार	4500
11-लेखन सामग्री और फार्मों की छपाई	100
12-कार्यालय फर्नीचर, एवं उपकरण	75
13-टेलीफोन पर व्यय	60
15-गाड़ियों का अनुरक्षण और पेट्रोल आदि की खरीद	150
16-व्यवसायिक तथा विशेष सेवाओं के लिए भुगतान	100
17-किराया, उपशुल्क और कर-स्वामिस्व	150
29-अनुरक्षण	4200
39-औषधि तथा रसायन	30000
40-औषधालय सम्बन्धी आवश्यक सज्जा	1000
41-भोजन व्यय	2500
42-अन्य व्यय	1000
43-सामग्री और सम्पूर्ति	8000
44-प्रशिक्षण हेतु यात्रा एवं अन्य प्रासंगिक व्यय	15
45-अवकाश यात्रा व्यय	50
47-कम्प्यू0अनु0/तत्सम्बन्धी स्टेशनरी का क्रय	100
49-चिकित्सा व्यय	100

51-वर्दी व्यय	30
<b>योग-(03)</b>	<b>164790</b>
<b>04-न्यू स्वरूप रानी नेहरू चिकित्सालय तथा बाल चिकित्सालय, इलाहाबाद</b>	
01-वेतन	53000
03-मंहगाई भत्ता	28090
04-यात्रा व्यय	60
05-स्थानान्तरण यात्रा व्यय	15
06-अन्य भत्ते	6360
08-कार्यालय व्यय	200
09-विद्युत देय	15000
10-जलकर/जल प्रभार	200
11-लेखन सामग्री और फार्मों की छपाई	75
12-कार्यालय फर्नीचर एवं उपकरण	75
13-टेलीफोन पर व्यय	75
15-गाड़ियों का अनुरक्षण और पेट्रोल आदि की खरीद	125
17-किराया, उपशुल्क और कर-स्वामित्व	50
29-अनुरक्षण	2650
39-औषधि तथा रसायन	26000
40-औषधालय सम्बन्धी आवश्यक सज्जा	1000
41-भोजन व्यय	2650
42-अन्य व्यय	700
43-सामग्री और सम्पूर्ति	6000
44-प्रशिक्षण हेतु यात्रा एवं अन्य प्रासंगिक व्यय	10
45-अवकाश यात्रा व्यय	50
47-कम्प्यूटर/तत्सम्बन्धी स्टेशनरी का क्रय	100
49-चिकित्सा व्यय	800
51-वर्दी व्यय	20
<b>योग-(04)</b>	<b>143305</b>
<b>05-वक्ष चिकित्सालय, कानपुर</b>	
01-वेतन	11000
03-मंहगाई भत्ता	5830
04-यात्रा व्यय	15
06-अन्य भत्ते	1320
08-कार्यालय व्यय	25
09-विद्युत देय	5
10-जलकर/जल प्रभार	25
11-लेखन सामग्री और फार्मों की छपाई	20

12-कार्यालय फर्नीचर एवं उपकरण	20
13-टेलीफोन पर व्यय	25
29-अनुरक्षण	500
39-औषधि तथा रसायन	5000
40-औषधालय सम्बन्धी आवश्यक सज्जा	200
41-भोजन व्यय	800
42-अन्य व्यय	400
43-सामग्री और सम्पूर्ति	800
44-प्रशिक्षण हेतु यात्रा एवं अन्य प्रासंगिक व्यय	5
45-अवकाश यात्रा व्यय	20
47-कम्प्यूटर/तत्सम्बन्धी स्टेशनरी का क्रय	20
49-चिकित्सा व्यय	100
51-वर्दी व्यय	5
<b>योग-(05)</b>	<b>26135</b>
<b>06-अपर इण्डिया सूगर एक्सचेंज प्रसूति चिकित्सालय, कानपुर</b>	
01-वेतन	17000
03-मंहगाई भत्ता	9010
04-यात्रा व्यय	25
06-अन्य भत्ते	1600
08-कार्यालय व्यय	25
09-विद्युत देय	100
10-जलकर/जल प्रभार	50
11-लेखन सामग्री और फार्मों की छपाई	20
12-कार्यालय फर्नीचर, उपकरण	20
13-टेलीफोन पर व्यय	25
15-गाड़ियों का अनुरक्षण और पेट्रोल आदि की खरीद	50
17-किराया, उपशुल्क कर-स्वामित्व	30
29-अनुरक्षण	200
39-औषधि तथा रसायन	5500
40-औषधालय सम्बन्धी आवश्यक सज्जा	200
41-भोजन व्यय	400
42-अन्य व्यय	200
43-सामग्री और सम्पूर्ति	800
44-प्रशिक्षण हेतु यात्रा एवं अन्य प्रासंगिक व्यय	5
45-अवकाश यात्रा व्यय	100
47-कम्प्यूटर/तत्सम्बन्धी स्टेशनरी का क्रय	25
49-चिकित्सा व्यय	200

51-वर्दी व्यय	5
<b>योग-(06)</b>	<b>35590</b>
<b>07-महारानी लक्ष्मीबाई मेडिकल कालेज झॉसी से सम्बद्ध चिकित्सालय</b>	
01-वेतन	67500
03-मंहगाई भत्ता	35775
04-यात्रा व्यय	70
05-स्थानान्तरण यात्रा व्यय	15
06-अन्य भत्ते	3500
08-कार्यालय व्यय	315
09-विद्युत देय	6000
10-जलकर/जल प्रभार	250
11-लेखन सामग्री और फार्मों की छपाई	100
12-कार्यालय फर्नीचर एवं उपकरण	80
13-टेलीफोन पर व्यय	60
15-गाड़ियों का अनुरक्षण और पेट्रोल आदि की खरीद	80
17-किराया, उपशुल्क कर-स्वामित्व	100
29-अनुरक्षण	3150
39-औषधि तथा रसायन	16100
40-औषधालय सम्बन्धी आवश्यक सज्जा	800
41-भोजन व्यय	2650
42-अन्य व्यय	700
43-सामग्री और सम्पूर्ति	5000
44-प्रशिक्षण हेतु यात्रा एवं अन्य प्रासंगिक व्यय	10
45-अवकाश यात्रा व्यय	50
47-कम्प्यूटर/तत्सम्बन्धी स्टेशनरी का क्रय	125
49-चिकित्सा व्यय	800
51-वर्दी व्यय	25
<b>योग-(07)</b>	<b>143255</b>
<b>08- सरदार बल्लभ भाई पटेल शिक्षण चिकित्सालय मेरठ</b>	
01-वेतन	52500
03-मंहगाई भत्ता	27825
04-यात्रा व्यय	80
05-स्थानान्तरण यात्रा व्यय	15
06-अन्य भत्ते	4000
08-कार्यालय व्यय	500
09-विद्युत देय	6000
10-जलकर/जल प्रभार	300

11-लेखन सामग्री	200
12-कार्यालय फर्नीचर और उपकरण	125
13-टेलीफोन पर व्यय	60
15-गाड़ियों का अनुरक्षण और पेट्रोल आदि की खरीद	150
17-किराया, उपशुल्क और कर-स्वामित्व	200
29-अनुरक्षण	5300
39-औषधि तथा रसायन	29000
40-औषधालय सम्बन्धी आवश्यक सज्जा	800
41-भोजन पर व्यय	2625
42-अन्य व्यय	700
43-सामग्री और सम्पूर्ति	8000
44-प्रशिक्षण हेतु यात्रा एवं अन्य प्रासंगिक व्यय	10
45-अवकाश यात्रा व्यय	50
47-कम्यू0अनु0/तत्सम्बन्धी स्टेशनरी का क्रय	100
49-चिकित्सा व्यय	800
51-वर्दी व्यय	25
<b>योग-(08)</b>	<b>139365</b>
<b>09-नेहरू चिकित्सालय गोरखपुर</b>	
01-वेतन	60000
03-मंहगाई भत्ता	31800
04-यात्रा व्यय	60
05-स्थानान्तरण यात्रा व्यय	15
06-अन्य भत्ते	5000
08-कार्यालय व्यय	300
09-विद्युत देय	2000
10-जलकर/जल प्रभार	200
11-लेखन सामग्री और फार्मों की छपाई	100
12-कार्यालय फर्नीचर और उपकरण	80
13-टेलीफोन पर व्यय	30
15-गाड़ियों का अनुरक्षण और पेट्रोल आदि की खरीद	80
29-अनुरक्षण	3675
39-औषधि तथा रसायन	29000
40-औषधालय सम्बन्धी आवश्यक सज्जा	800
41-भोजन पर व्यय	2100
42-अन्य व्यय	700
43-सामग्री और सम्पूर्ति	6000
44-प्रशिक्षण हेतु यात्रा एवं अन्य प्रासंगिक व्यय	10



45-अवकाश यात्रा व्यय	50
47-कम्प्य0अनु0/तत्सम्बन्धी स्टेशनरी का क्रय	100
49-चिकित्सा व्यय	800
51-वर्दी व्यय	15
<b>योग-(09)</b>	<b>142915</b>
<b>10-संक्रामक रोग चिकित्सालय कानपुर</b>	
01-वेतन	7500
03-मंहगाई भत्ता	3975
04-यात्रा व्यय	15
05-स्थानान्तरण यात्रा व्यय	5
06-अन्य भत्ते	800
08-कार्यालय व्यय	25
09-विद्युत देय	5
10-जलकर/जल प्रभार	5
11-लेखन सामग्री और फार्मों की छपाई	20
12-कार्यालय फर्नीचर एवं उपकरण	20
13-टेलीफोन पर व्यय	20
15-गाड़ियों का अनुरक्षण और पेट्रोल आदि की खरीद	25
17-किराया उपशुल्क और कर-स्वामिस्व	25
29-अनुरक्षण	225
39-औषधि तथा रसायन	2000
40-औषधालय सम्बन्धी आवश्यक सज्जा	200
41-भोजन व्यय	200
42-अन्य व्यय	200
43-सामग्री और सम्पूर्ति	600
44-प्रशिक्षण हेतु यात्रा एवं अन्य प्रासंगिक व्यय	5
45-अवकाश यात्रा व्यय	20
47-कम्प्यूटर अनु0/तत्सम्बन्धी स्टेशनरी का क्रय	30
49-चिकित्सा व्यय	100
51-वर्दी व्यय	1
<b>योग(10)-</b>	<b>16021</b>
<b>चिकित्सालय साईड का योग</b>	<b>995190</b>
2210-चिकित्सा तथा लोक स्वास्थ्य-आयोजनेत्तर	
05- चिकित्सा शिक्षा प्रशिक्षण तथा अनुसंधान	
001- निदेशन तथा प्रशासन	
<b>03-निदेशन</b>	

01-वेतन	12540
02-मजदूरी	60
03-मंहगाई भत्ता	6646
04-यात्रा व्यय	300
05-स्थानान्तरण यात्रा व्यय	50
06-अन्य भत्ते	1614
07-मानदेय	30
08-कार्यालय व्यय	420
11-लेखन सामग्री और फार्मों की छपाई	315
12-कार्यालय फर्नीचर एवं उपकरण	160
13-टेलीफोन पर व्यय	210
15-गाड़ियों का अनुरक्षण और पेट्रोल आदि की खरीद	630
16-व्यावसायिक तथा विशेष सेवाओं के लिए भुगतान	300
18-प्रकाशन	160
19-विज्ञापन, बिक्री और विख्यापन व्यय	265
42-अन्य व्यय	210
44-प्रशिक्षण हेतु यात्रा एवं अन्य प्रासंगिक व्यय	100
45-अवकाश यात्रा व्यय	20
47-कम्प्यूटर अनु0/तत्सम्बन्धी स्टेशनरी का क्रय	525
49-चिकित्सा व्यय	1000
51-वर्दी व्यय	30
<b>योग-(03)</b>	<b>25585</b>
2210-चिकित्सा तथा लोक स्वास्थ्य-आयोजनेत्तर-05-चिकित्सा शिक्षा प्रशिक्षण तथा अनुसंधान	
105-पाश्चात्य चिकित्सा पद्धति 03-शिक्षा-13-चिकित्सा स्नातकों के लिए अनिवार्य रोटेटिंग इन्टर्नशिप	
21-छात्रवृत्तियां और छात्रवेतन	88560
<b>योग-</b>	<b>88560</b>
2210-चिकित्सा तथा लोक स्वास्थ्य-आयोजनेत्तर-05-चिकित्सा शिक्षा प्रशिक्षण तथा अनुसंधान	
105-पाश्चात्य चिकित्सा पद्धति 03-शिक्षा	
<b>38-मेडिकल कालेज आगरा</b>	
01-वेतन	97850
03-मंहगाई भत्ता	51860
04-यात्रा व्यय	120
05-स्थानान्तरण यात्रा व्यय	25
06-अन्य भत्ते	11742
08-कार्यालय व्यय	500

09-विद्युत देय	13000
10-जलकर/जल प्रभार	2000
11-लेखन सामग्री और फार्मों की छपाई	300
12-कार्यालय फर्नीचर एवं उपकरण	150
13-टेलीफोन पर व्यय	75
15-गाड़ियों का अनुरक्षण और पेट्रोल आदि की खरीद	150
18-प्रकाशन	50
19-विज्ञापन, बिक्री और विख्यापन व्यय	50
21-छात्रवृत्तियां और छात्रवेतन	126158
29-अनुरक्षण	4200
42-अन्य व्यय	800
44-प्रशिक्षण हेतु यात्रा एवं अन्य प्रासंगिक व्यय	10
45-अवकाश यात्रा व्यय	50
47-कम्प्यूटर अनु0/तत्सम्बन्धी स्टेशनरी का क्रय	100
49-चिकित्सा व्यय	800
51-वर्दी व्यय	40
<b>योग-(38)</b>	<b>310030</b>
<b>39-गणेश शंकर विद्यार्थी स्मारक मेडिकल कालेज कानपुर</b>	
01-वेतन	123600
03-मंहगाई भत्ता	65508
04-यात्रा व्यय	150
05-स्थानान्तरण यात्रा व्यय	20
06-अन्य भत्ते	14832
08-कार्यालय व्यय	500
09-विद्युत देय	22500
10-जलकर/जल प्रभार	2000
11-लेखन सामग्री और फार्मों की छपाई	200
12-कार्यालय फर्नीचर एवं उपकरण	100
13-टेलीफोन पर व्यय	50
15-गाड़ियों का अनुरक्षण और पेट्रोल आदि की खरीद	150
17-किराया, उपशुल्क और कर-स्वामिस्व	1250
18-प्रकाशन	50
19-विज्ञापन, बिक्री और विख्यापन व्यय	50
21-छात्रवृत्तियां और छात्रवेतन	158000
29-अनुरक्षण	6300
42-अन्य व्यय	2500
44-प्रशिक्षण हेतु यात्रा एवं अन्य प्रासंगिक व्यय	10

45-अवकाश यात्रा व्यय	50
47-कम्प्यूटर अनु0/तत्सम्बन्धी स्टेशनरी का क्रय	150
49-चिकित्सा व्यय	800
51-वर्दी व्यय	25
<b>योग-(39)</b>	<b>398795</b>
<b>40- मेडिकल कालेज इलाहाबाद-</b>	
01-वेतन	88580
03-मंहगाई भत्ता	46947
04-यात्रा व्यय	80
05-स्थानान्तरण यात्रा व्यय	20
06-अन्य भत्ते	10629
08-कार्यालय व्यय	400
09-विद्युत देय	10000
10-जलकर/जल प्रभार	200
11-लेखन सामग्री और फार्मों की छपाई	100
12-कार्यालय फर्नीचर एवं उपकरण	75
13-टेलीफोन पर व्यय	60
15-गाड़ियों का अनुरक्षण और पेट्रोल आदि की खरीद	125
16-व्यावसायिक तथा विशेष सेवाओं के लिए भुगतान	8000
18-प्रकाशन	50
19-विज्ञापन, बिक्री और विख्यापन व्यय	50
21-छात्रवृत्तियां और छात्रवेतन	102000
29-अनुरक्षण	5000
42-अन्य व्यय	600
44-प्रशिक्षण हेतु यात्रा एवं अन्य प्रासंगिक व्यय	12
45-अवकाश यात्रा व्यय	25
47-कम्प्यूटर अनु0/तत्सम्बन्धी स्टेशनरी का क्रय	125
49-चिकित्सा व्यय	800
51-वर्दी व्यय	25
<b>योग-(40)</b>	<b>273903</b>
<b>41-मेडिकल कालेज मेरठ</b>	
01-वेतन	80340
03-मंहगाई भत्ता	42580
04-यात्रा व्यय	200
05-स्थानान्तरण यात्रा व्यय	30
06-अन्य भत्ते	9640
08-कार्यालय व्यय	500

09-विद्युत देय	10000
11-लेखन सामग्री और फार्मों की छपाई	200
12-कार्यालय फर्नीचर एवं उपकरण	150
13-टेलीफोन पर व्यय	75
15-गाड़ियों का अनुरक्षण और पेट्रोल आदि की खरीद	250
17-किराया, उपशुल्क और कर-स्वामिस्व	100
18-प्रकाशन	50
19-विज्ञापन, बिक्री और विख्यापन व्यय	50
21-छात्रवृत्तियां और छात्रवेतन	80634
29-अनुरक्षण	6300
42-अन्य व्यय	600
44-प्रशिक्षण हेतु यात्रा एवं अन्य प्रासंगिक व्यय	10
45-अवकाश यात्रा व्यय	25
47-कम्प्यूटर अनु0/तत्सम्बन्धी स्टेशनरी का क्रय	125
49-चिकित्सा व्यय	1000
51-वर्दी व्यय	45
<b>योग-(41)</b>	<b>232904</b>
<b>42-मेडिकल कालेज झांसी</b>	
01-वेतन	72924
03-मंहगाई भत्ता	38650
04-यात्रा व्यय	120
05-स्थानान्तरण यात्रा व्यय	20
06-अन्य भत्ते	8000
08-कार्यालय व्यय	200
09-विद्युत देय	10000
10-जलकर/जल प्रभार	2000
11-लेखन सामग्री और फार्मों की छपाई	100
12-कार्यालय फर्नीचर एवं उपकरण	75
13-टेलीफोन पर व्यय	60
14-स्टाफ कारों और अन्य मोटर गाड़ियों का क्रय	1000
15-गाड़ियों का अनुरक्षण और पेट्रोल आदि की खरीद	125
17-किराया, उपशुल्क और कर-स्वामिस्व	100
18-प्रकाशन	50
19-विज्ञापन, बिक्री और विख्यापन व्यय	50
21-छात्रवृत्तियां और छात्रवेतन	74894
29-अनुरक्षण	3675
42-अन्य व्यय	2150

44-प्रशिक्षण हेतु यात्रा एवं अन्य प्रासंगिक व्यय	10
45-अवकोश यात्रा व्यय	50
47-कम्प्यूटर अनुरक्षण/तत्सम्बन्धी स्टेशनरी का क्रय	100
49-चिकित्सा व्यय	800
51-वर्दी व्यय	15
<b>योग-(42)</b>	<b>215168</b>
<b>43-मेडिकल कालेज गोरखपुर</b>	
01-वेतन	77741
03-मंहगाई भत्ता	41203
04-यात्रा व्यय	125
05-स्थानान्तरण यात्रा व्यय	20
06-अन्य भत्ते	6278
08-कार्यालय व्यय	200
09-विद्युत देय	14000
10-जलकर/जल प्रभार	200
11-लेखन सामग्री और फार्मों की छपाई	100
12-कार्यालय फर्नीचर उपकरण	80
13-टेलीफोन पर व्यय	60
15-गाड़ियों का अनुरक्षण और पेट्रोल आदि की खरीद	100
18-प्रकोशन	50
19-विज्ञापन, बिक्री और विख्यापन व्यय	50
21-छात्रवृत्तियां और छात्रवेतन	66750
29-अनुरक्षण	3675
42-अन्य व्यय	800
44-प्रशिक्षण हेतु यात्रा एवं अन्य प्रासंगिक व्यय	10
45-अवकोश यात्रा व्यय	50
47-कम्प्यूटर अनु0/तत्सम्बन्धी स्टेशनरी का क्रय	100
49-चिकित्सा व्यय	800
51-वर्दी व्यय	25
<b>योग-(43)</b>	<b>212417</b>
<b>44-गणेश शंकर विद्यार्थी स्मारक मेडिकल कालेज कानपुर में स्थापित कार्डियोलोजिकल इंस्टीट्यूट</b>	
01-वेतन	31765
03-मंहगाई भत्ता	16835
04-यात्रा व्यय	50
05-स्थानान्तरण यात्रा व्यय	15
06-अन्य भत्ते	3811
08-कार्यालय व्यय	300

09-विद्युत देय	5000
10-जलकर/जल प्रभार	367
11-लेखन सामग्री और फार्मों की छपाई	100
12-कार्यालय फर्नीचर एवं उपकरण	75
13-टेलीफोन पर व्यय	30
15-गाड़ियों का अनुरक्षण और पेट्रोल आदि की खरीद	75
18-प्रकोशन	25
19-विज्ञापन, बिक्री और विख्यापन व्यय	50
29-अनुरक्षण	3675
39-औषधि तथा रसायन	16000
40-औषधालय सम्बन्धी आवेश्यक सज्जा	300
41-भोजन पर व्यय	1500
42-अन्य व्यय	16000
43-सामग्री और सम्पूर्ति	15000
44-प्रशिक्षण हेतु यात्रा एवं अन्य प्रासंगिक व्यय	10
45-अवकोश यात्रा व्यय	10
47-कम्प्यूटर अनु0/तत्सम्बन्धी स्टेशनरी का क्रय	75
49-चिकित्सा व्यय	200
51-वर्दी व्यय	15
	<b>योग-(44) 111283</b>
<b>45-डिग्री पाठ्यक्रमों के लिए स्थापित कालेज ऑफ नर्सिंग कानपुर</b>	
01-वेतन	3000
03-मंहगाई भत्ता	1590
04-यात्रा व्यय	10
06-अन्य भत्ते	360
08-कार्यालय व्यय	25
09-विद्युत देय	10
11-लेखन सामग्री और फार्मों की छपाई	20
12-कार्यालय फर्नीचर एवं उपकरण	20
13-टेलीफोन पर व्यय	20
15-गाड़ियों का अनुरक्षण और पेट्रोल आदि की खरीद	20
17-किराया, उपशुल्क और कर-स्वामिस्व	35
29-अनुरक्षण	500
42-अन्य व्यय	100
44-प्रशिक्षण हेतु यात्रा एवं अन्य प्रासंगिक व्यय	5
45-अवकोश यात्रा व्यय	10
47-कम्प्यूटर अनु0/तत्सम्बन्धी स्टेशनरी का क्रय	30

49-चिकित्सा व्यय	75
51-वर्दी व्यय	2
<b>योग-(45)</b>	<b>5832</b>
<b>47-कतिपय मेडिकल कालेज और जिला अस्पताल में कृत्रिम अवयव केन्द्र (विकलांग कार्यशाला) की स्थापना</b>	
01-वेतन	4120
03-मंहगाई भत्ता	2184
06-अन्य भत्ते	494
42-अन्य व्यय	100
45-अवकोश यात्रा व्यय	40
49-चिकित्सा व्यय	100
<b>योग-(47)</b>	<b>7038</b>
04-प्रशिक्षण	
<b>01-मेडिकल कालेजों में फार्मसी डिप्लोमा पाठ्यक्रम-</b>	
01-वेतन	18025
03-मंहगाई भत्ता	9553
04-यात्रा व्यय	15
06-अन्य भत्ते	2163
08-कार्यालय व्यय	100
11-लेखन सामग्री और फार्मों की छपाई	40
12-कार्यालय फर्नीचर एवं उपकरण	50
42-अन्य व्यय	25
45-अवकोश यात्रा व्यय	10
49-चिकित्सा व्यय	200
51-वर्दी व्यय	5
<b>योग-(01)</b>	<b>30186</b>
05-अनुसंधान-	
<b>01-जे0के0 इंस्टीट्यूट आफ रेडियोलोजी एण्ड कैंसर रिसर्च, कानपुर</b>	
01-वेतन	10815
03-मंहगाई भत्ता	5732
04-यात्रा व्यय	30
05-स्थानान्तरण यात्रा व्यय	5
06-अन्य भत्ते	1297
08-कार्यालय व्यय	75
09-विद्युत देय	200
10-जलकर/जल प्रभार	10
11-लेखन सामग्री और फार्मों की छपाई	50
12-कार्यालय फर्नीचर एवं उपकरण	50



13-टेलीफोन पर व्यय	30
15-गाड़ियों का अनुरक्षण और पेट्रोल आदि की खरीद	75
17-किराया, उपशुल्क और कर-स्वामिस्व	5
18-प्रकोशन	25
19-विज्ञापन, बिक्री और विख्यापन व्यय	50
29-अनुरक्षण	525
39-औषधि तथा रसायन	2500
40-औषधालय सम्बन्धी आवश्यक सज्जा	300
41-भोजन पर व्यय	300
42-अन्य व्यय	200
43-सामग्री और सम्पूर्ति	600
44-प्रशिक्षण हेतु यात्रा एवं अन्य प्रासंगिक व्यय	10
45-अवकाश यात्रा व्यय	50
47-कम्प्यूटर अनुरक्षण/तत्सम्बन्धी स्टेशनरी का क्रय	75
49-चिकित्सा व्यय	200
51-वर्दी व्यय	2
	योग-(01) 23211
	कुल योग-(2210) 2930102
<b>मेडिकल कॉलेज का योग</b>	<b>1909327</b>
<b>पूँजीलेखा-</b>	
4210-चिकित्सा तथा लोक स्वास्थ्य पर पूँजीगत परिव्यय-	
03-चिकित्सा शिक्षा प्रशिक्षण तथा अनुसंधान-105-एलोपैथी	
<b>29-सरोजनी नायडू चिकित्सालय सम्बद्ध चिकित्सालय, आगरा</b>	
25-लघु निर्माण कार्य-	1500
<b>30-लाला लाजपत राय चिकित्सालय तथा बाल चिकित्सालय, कानपुर</b>	
25-लघु निर्माण कार्य-	1500
<b>31-न्यू स्वरूप रानी नेहरू चिकित्सालय बाल चिकित्सालय, इलाहाबाद-</b>	
25-लघु निर्माण कार्य-	1500
<b>32-वक्ष चिकित्सालय, कानपुर</b>	
25-लघु निर्माण कार्य-	100
<b>33-अपर इण्डिया सुगर एक्सचेज प्रसूति चिकित्सालय, कानपुर</b>	
25-लघु निर्माण कार्य-	50
<b>34-महरानी लक्ष्मीबाई मेडिकल कालेज, झांसी से सम्बद्ध चिकित्सालय</b>	
25-लघु निर्माण कार्य-	1500
<b>35-सरदार बल्लभ भाई पटेल शिक्षण चिकित्सालय, मेरठ</b>	
25-लघु निर्माण कार्य-	1500
<b>36-नेहरू चिकित्सालय, गोरखपुर</b>	

25-लघु निर्माण कार्य-	1500
<b>37-संकामक रोग चिकित्सालय, कानपुर (क्षय रोग कक्ष)</b>	
25-लघु निर्माण कार्य-	50
<b>38-मेडिकल कालेज, आगरा</b>	
25-लघु निर्माण कार्य-	1000
<b>39-गणेश शंकर विद्यार्थी स्मारक मेडिकल कालेज, कानपुर</b>	
25-लघु निर्माण कार्य-	1000
<b>40-मेडिकल कालेज, इलाहाबाद</b>	
25-लघु निर्माण कार्य-	1000
<b>41-मेडिकल कालेज, मेरठ</b>	
25-लघु निर्माण कार्य-	1000
<b>42-मेडिकल कालेज, झांसी</b>	
25-लघु निर्माण कार्य-	1000
<b>43-मेडिकल कालेज, गोरखपुर</b>	
25-लघु निर्माण कार्य-	1000
<b>44-गणेश शंकर विद्यार्थी स्मारक मेडिकल कालेज, कानपुर में स्थापित कार्डियोलॉजी इंस्टीट्यूट</b>	
25-लघु निर्माण कार्य-	150
<b>45-डिग्री पाठ्यक्रमों के लिए स्थापित नर्सिंग कालेज, कानपुर</b>	
25-लघु निर्माण कार्य-	180
<b>46-जे0के इंस्टीट्यूट आफ रेडियोलॉजी एवं कैंसर रिसर्च, कानपुर</b>	
25-लघु निर्माण कार्य-	100
	योग-4210-
	<b>15630</b>
	कुल योग-(2210 4210)
	<b>2945732</b>

<b>वित्तीय वर्ष 2011-12- अनुदान संख्या-31-आयोजनागत</b>	
	(रु0 हजार में)
मर्दे	बजट प्राविधान 2011-12
राजस्व लेखा	
2210-चिकित्सा तथा लोक स्वास्थ्य-आयोजनागत-05-चिकित्सा शिक्षा प्रशिक्षण तथा अनुसंधान	
001-निदेशन तथा प्रशासन-03-निदेशन	
42-अन्य व्यय	0
<b>योग-</b>	<b>0</b>

105-एलोपैथी-03-शिक्षा	
<b>15-राजकीय मेडिकल कालेजों में बायोमेडिकल वेस्ट डिस्पोजल</b>	
42-अन्य व्यय	10000
<b>योग-</b>	<b>10000</b>
2210-चिकित्सा तथा लोक स्वास्थ्य-आयोजनागत-05-चिकित्सा शिक्षा प्रशिक्षण तथा अनुसंधान	
105-एलोपैथी-03-शिक्षा	
<b>24-राजकीय मेडिकल कालेज, आजमगढ़</b>	
01-वेतन	77600
03-मंहगाई भत्ता	41128
04-यात्रा व्यय	100
05-स्थानान्तरण यात्रा व्यय	20
06-अन्य भत्ते	7324
08-कार्यालय व्यय	100
09-विद्युत देय	5000
10-जलकर/जल प्रभार	10
11-लेखन सामग्री और फार्मों की छपाई	50
12-कार्यालय फर्नीचर एवं उपकरण	50
13-टेलीफोन पर व्यय	50
14-स्टाफ कारों और अन्य मोटर गाड़ियों का क्य	0
15-गाड़ियों का अनुरक्षण और पेट्रोल आदि की खरीद	35
21-छात्रवृत्ति और छात्रवेतन	6500
43-सामग्री और सम्पूर्ति	1000
39-औषधि तथा रसायन	3000
40-औषधालय सम्बन्धी आवश्यक सज्जा	100
41-भोजन व्यय	20
42-अन्य व्यय	125
44-प्रशिक्षण हेतु यात्रा एवं अन्य प्रासंगिक व्यय	1
45-अवकाश यात्रा व्यय	1
47-कम्प्यूटर अनु0/तत्सम्बन्धी स्टेशनरी का क्य	25
49-चिकित्सा व्यय	50
51-वर्दी व्यय	1
<b>योग-</b>	<b>142290</b>
<b>26-राजकीय मेडिकल कालेज बांदा</b>	
01-वेतन	1
03-मंहगाई भत्ता	1
04-यात्रा व्यय	30
05-स्थानान्तरण यात्रा व्यय	10

06-अन्य भत्ते	1
07-मानदेय	1
08-कार्यालय व्यय	75
09-विद्युत देय	1
10-जलकर/जल प्रभार	50
11-लेखन सामग्री और फार्मों की छपाई	45
12-कार्यालय फर्नीचर एवं उपकरण	24
13-टेलीफोन पर व्यय	23
14-स्टाफ कारों और अन्य मोटर गाड़ियों का क्य	600
15-गाड़ियों का अनुरक्षण और पेट्रोल आदि की खरीद	60
21-छात्रवृत्ति और छात्रवेतन	1
29-अनुरक्षण	900
31-सामग्री और सम्पूर्ति	1000
39-औषधि तथा रसायन	4000
40-औषधालय सम्बन्धी आवश्यक सज्जा	240
41-भोजन व्यय	200
42-अन्य व्यय	300
44-प्रशिक्षण हेतु यात्रा एवं अन्य प्रासंगिक व्यय	6
45-अवकाश यात्रा व्यय	15
47-कम्प्यूटर अनु0/तत्सम्बन्धी स्टेशनरी का क्य	23
49-चिकित्सा व्यय	1
51-वर्दी व्यय	8
	<b>योग-</b>
	<b>7616</b>
<b>32-राजकीय मेडिकल कालेजों में कान्फेन्स एवं सेमीनार</b>	
42-अन्य व्यय	500
	<b>योग-</b>
	<b>500</b>
<b>38-मेडिकल कालेज, आगरा</b>	
01-वेतन	0
03-मंहगाई भत्ता	0
06-अन्य भत्ते	0
	<b>योग-</b>
	<b>0</b>
<b>39-गणेश शंकर विद्यार्थी स्मारक मेडिकल कालेज, कानपुर</b>	
01-वेतन	0
03-मंहगाई भत्ता	0
06-अन्य भत्ते	0
	<b>योग-</b>
	<b>0</b>
<b>40-मेडिकल कालेज, इलाहाबाद</b>	

01-वेतन	0
03-मंहगाई भत्ता	0
06-अन्य भत्ते	0
<b>योग-</b>	<b>0</b>
<b>41-मेडिकल कालेज, मेरठ</b>	
01-वेतन	0
03-मंहगाई भत्ता	0
06-अन्य भत्ते	0
<b>योग-</b>	<b>0</b>
<b>42-मेडिकल कालेज, झांसी</b>	
01-वेतन	0
03-मंहगाई भत्ता	0
06-अन्य भत्ते	0
<b>योग-</b>	<b>0</b>
<b>43-मेडिकल कालेज, गोरखपुर</b>	
01-वेतन	6700
03-मंहगाई भत्ता	3551
06-अन्य भत्ते	197
29-अनुरक्षण	0
43-सामग्री और सम्पूर्ति	1500
39-औषधि तथा रसायन	5000
42-अन्य व्यय	100
<b>योग-</b>	<b>17048</b>
<b>44-गणेश शंकर विद्यार्थी स्मारक मेडिकल कालेज, कानपुर में स्थपित कार्डियोलोजिकल इंस्टीट्यूट</b>	
01-वेतन	0
03-मंहगाई भत्ता	0
06-अन्य भत्ते	0
16-व्यावसायिक तथा विशेष सेवाओं के लिए भुगतान	0
39-औषधि तथा रसायन	0
42-अन्य व्यय	0
<b>योग-</b>	<b>0</b>
05-अनुसंधान-	
<b>01-जे०के० इंस्टीट्यूट आफ रेडियोलोजी एण्ड कैंसर रिसर्च, कानपुर</b>	
01-वेतन	0
03-मंहगाई भत्ता	0
06-अन्य भत्ते	0

	योग-	0
06-अन्य व्यय		
<b>14-राजकीय मेडिकल कालेजों में पुस्तकों एवं जर्नल्स की व्यवस्था</b>		
42-अन्य व्यय		5000
	योग-	<b>5000</b>
80-सामान्य-800-अन्य व्यय-03-अवशेषों का भुगतान		
01-वेतन		0
	योग-	<b>0</b>
<b>कुल योग-सामान्य योजना-(2210)</b>		<b>182454</b>

<b>पूंजी लेखा-</b>		
4210-चिकित्सा तथा लोक स्वास्थ्य पर पूंजीगत परिव्यय-आयोजनागत-		
03-चिकित्सा शिक्षा प्रशिक्षण तथा अनुसंधान-105-एलोपैथी		
<b>21-मेडिकल कालेज, बांदा</b>		
24-वृहत निर्माण कार्य		250000
26-मशीनें और सज्जा/उपकरण और संयंत्र		0
	योग-	<b>250000</b>
<b>22-जे0के0 कैंसर इंस्टीट्यूट आफ रेडियोलाजी एण्ड कैंसर रिसर्च, कानपुर</b>		
24-वृहत निर्माण कार्य		3000
26-मशीनें और सज्जा/उपकरण और संयंत्र		5000
	योग-	<b>8000</b>
<b>23-राजकीय मेडिकल कालेजों में ट्रामा सेन्टर की स्थापना</b>		
26-मशीनें और सज्जा/उपकरण और संयंत्र		0
	योग-	<b>0</b>
<b>25-राजकीय मेडिकल कालेजों में आडियोविजुअल की स्थापना</b>		
26-मशीनें और सज्जा/उपकरण और संयंत्र		0
	योग-	<b>0</b>
<b>38-मेडिकल कालेज, आगरा</b>		
24-वृहत निर्माण कार्य		30000
26-मशीनें और सज्जा/उपकरण और संयंत्र		20000
	योग-	<b>50000</b>
<b>39-गणेश शंकर विद्यार्थी स्मारक मेडिकल कालेज, कानपुर</b>		
24-वृहत निर्माण कार्य		10000
26-मशीनें और सज्जा/उपकरण और संयंत्र		20000
	योग-	<b>30000</b>

<b>40-मेडिकल कालेज, इलाहाबाद</b>		
----------------------------------	--	--

24-वृहत निर्माण कार्य	10000
26-मशीने और सज्जा/उपकरण और संयंत्र	20000
<b>योग-</b>	<b>30000</b>
<b>41-मेडिकल कालेज, मेरठ</b>	
24-वृहत निर्माण कार्य	50000
26-मशीने और सज्जा/उपकरण और संयंत्र	20000
<b>योग-</b>	<b>70000</b>
<b>42-मेडिकल कालेज, झांसी</b>	
24-वृहत निर्माण कार्य	5000
26-मशीने और सज्जा/उपकरण और संयंत्र	20000
<b>योग-</b>	<b>25000</b>
<b>43-मेडिकल कालेज, गोरखपुर</b>	
24-वृहत निर्माण कार्य	15000
26-मशीने और सज्जा/उपकरण और संयंत्र	20000
<b>योग-</b>	<b>35000</b>
<b>44-गणेश शंकर विद्यार्थी स्मारक मेडिकल कालेज, कानपुर में स्थापित कार्डियोलाजिकल इंस्टीट्यूट</b>	
24-वृहत निर्माण कार्य	0
26-मशीने और सज्जा/उपकरण और संयंत्र	20000
<b>योग-</b>	<b>20000</b>
<b>51-राजकीय मेडिकल कालेज, आजमगढ़</b>	
24-वृहत निर्माण कार्य	0
26-मशीने और सज्जा/उपकरण और संयंत्र	0
<b>योग-</b>	<b>0</b>
<b>52-राजकीय मेडिकल कालेजों में पुस्तकालय में कम्प्यूटराइजेशन तथा इन्टरनेट सुविधा मेडिलार सिस्टम</b>	
26-मशीने और सज्जा/उपकरण और संयंत्र	3500
<b>योग-</b>	<b>3500</b>
<b>( )-राजकीय मेडिकल कालेजों में नेटवर्किंग सुविधा</b>	
26-मशीने और सज्जा/उपकरण और संयंत्र	9000
<b>योग-</b>	<b>9000</b>
<b>( )-डिग्री पाठ्यक्रमों के लिए स्थापित कालेज ऑफ नर्सिंग, कानपुर</b>	
24-वृहत निर्माण कार्य	1800
<b>योग-</b>	<b>1800</b>
<b>04-राजकीय एलोपैथिक मेडिकल कालेज, कन्नौज</b>	
24-वृहत निर्माण कार्य	0

26-मशीने और सज्जा/उपकरण और संयंत्र	136500
<b>योग-</b>	<b>136500</b>
<b>05-राजकीय एलोपैथिक मेडिकल कालेज, उरई, जालौन</b>	
24-वृहत निर्माण कार्य	0
26-मशीने और सज्जा/उपकरण और संयंत्र	120000
<b>योग-</b>	<b>120000</b>
<b>06-पैरा मेडिकल कालेज, झांसी</b>	
24-वृहत निर्माण कार्य	100000
26-मशीने और सज्जा/उपकरण और संयंत्र	15000
<b>योग-</b>	<b>115000</b>
<b>05-राजकीय एलोपैथिक मेडिकल कालेज, सहारनपुर</b>	
24-वृहत निर्माण कार्य	100000
26-मशीने और सज्जा/उपकरण और संयंत्र	15000
<b>योग-</b>	<b>115000</b>
<b>05-राजकीय एलोपैथिक मेडिकल कालेज, अम्बेडकर नगर</b>	
24-वृहत निर्माण कार्य	1153875
26-मशीने और सज्जा/उपकरण और संयंत्र	210000
<b>योग-</b>	<b>1363875</b>
<b>कुल योग-(4210)</b>	<b>2382675</b>
<b>कुल योग-(2210 एवं 4210)</b>	<b>2565129</b>

**वित्तीय वर्ष 2011-12 - आयोजनागत अनुदान संख्या-83**

राजस्व लेखा

(रु० हजार में)

2210-चिकित्सा तथा लोक स्वास्थ्य-आयोजनागत-05-चिकित्सा शिक्षा प्रशिक्षण तथा अनुसंधान

789-अनुसूचित जातियों के लिए विशेष घटक योजना-03-शिक्षा

मर्दे	बजट प्राविधान 2011-12
1	2
<b>01-राजकीय एलोपैथिक मेडिकल कालेज, कन्नौज</b>	
01-वेतन	74550
03-मंहगाई भत्ता	39512



04-यात्रा व्यय	70
05-स्थानान्तरण यात्रा व्यय	27
06-अन्य भत्ते	11182
07-मानदेय	1
08-कार्यालय व्यय	70
09-विद्युत देय	8400
10-जलकर/जल प्रभार	175
11-लेखन सामग्री और फार्मों की छपाई	70
12-कार्यालय फर्नीचर एवं उपकरण	56
13-टेलीफोन पर व्यय	52
14-स्टाफ कारों और अन्य मोटर गाड़ियों का क्य	1400
15-गाड़ियों का अनुरक्षण और पेट्रोल आदि की खरीद	140
21-छात्रवृत्ति और छात्रवेतन	35000
29-अनुरक्षण	700
39-औषधि तथा रसायन	12600
40-औषधालय सम्बन्धी आवश्यक सज्जा	70
41-भोजन व्यय	70
42-अन्य व्यय	700
43-सामग्री और सम्पूर्ति	4200
44-प्रशिक्षण हेतु यात्रा एवं अन्य प्रासंगिक व्यय	1
45-अवकाश यात्रा व्यय	1
47-कम्प्यूटर अनु0/तत्सम्बन्धी स्टेशनरी का क्य	52
49-चिकित्सा व्यय	150
51-वर्दी व्यय	1
	<b>योग-01 189250</b>
<b>02-राजकीय एलोपैथिक मेडिकल कालेज, उरई(जालौन)</b>	
01-वेतन	74200
03-मंहगाई भत्ता	39326
04-यात्रा व्यय	70
05-स्थानान्तरण यात्रा व्यय	17
06-अन्य भत्ते	11130
08-कार्यालय व्यय	70
09-विद्युत देय	8400
10-जलकर/जल प्रभार	175
11-लेखन सामग्री और फार्मों की छपाई	70
12-कार्यालय फर्नीचर एवं उपकरण	56
13-टेलीफोन पर व्यय	52

14-स्टाफ कारों और अन्य मोटर गाड़ियों का क़य	1400
15-गाड़ियों का अनुरक्षण और पेट्रोल आदि की खरीद	140
21-छात्रवृत्ति और छात्रवेतन	35000
29-अनुरक्षण	70
39-औषधि तथा रसायन	12600
40-औषधालय सम्बन्धी आवश्यक सज़्जा	70
41-भोजन व्यय	70
42-अन्य व्यय	700
43-सामग्री और सम्पूर्ति	4200
44-प्रशिक्षण हेतु यात्रा एवं अन्य प्रासंगिक व्यय	14
45-अवकाश यात्रा व्यय	1
47-कम्प्यूटर अनु0 / तत्सम्बन्धी स्टेशनरी का क़य	1
49-चिकित्सा व्यय	150
51-वर्दी व्यय	1
	<b>योग-(02) 187983</b>
<b>03-पैरा मेडिकल कालेज, झांसी</b>	
01-वेतन	1
03-मंहगाई भत्ता	1
04-यात्रा व्यय	0
05-स्थानान्तरण यात्रा व्यय	0
06-अन्य भत्ते	1
07-मानदेय	0
08-कार्यालय व्यय	0
09-विद्युत देय	0
10-जलकर/जल प्रभार	0
11-लेखन सामग्री और फार्मों की छपाई	0
12-कार्यालय फर्नीचर एवं उपकरण	0
13-टेलीफोन पर व्यय	0
14-स्टाफ कारों और अन्य मोटर गाड़ियों का क़य	0
15-गाड़ियों का अनुरक्षण और पेट्रोल आदि की खरीद	0
21-छात्रवृत्ति और छात्रवेतन	0
29-अनुरक्षण	0
31-सामग्री और सम्पूर्ति	0
39-औषधि तथा रसायन	0
40-औषधालय सम्बन्धी आवश्यक सज़्जा	0
41-भोजन व्यय	0
42-अन्य व्यय	0

44-प्रशिक्षण हेतु यात्रा एवं अन्य प्रासंगिक व्यय	0
45-अवकाश यात्रा व्यय	0
47-कम्प्यूटर अनु0 / तत्सम्बन्धी स्टेशनरी का क्रय	0
49-चिकित्सा व्यय	0
51-वर्दी व्यय	0
<b>योग-03</b>	<b>3</b>
<b>04-राजकीय एलोपैथिक मेडिकल कालेज,सहारनपुर</b>	
01-वेतन	1
03-मंहगाई भत्ता	1
04-यात्रा व्यय	0
05-स्थानान्तरण यात्रा व्यय	0
06-अन्य भत्ते	1
07-मानदेय	0
08-कार्यालय व्यय	0
09-विद्युत देय	0
10-जलकर / जल प्रभार	0
11-लेखन सामग्री और फार्मों की छपाई	0
12-कार्यालय फर्नीचर एवं उपकरण	0
13-टेलीफोन पर व्यय	0
14-स्टाफ कारों और अन्य मोटर गाड़ियों का क्रय	0
15-गाड़ियों का अनुरक्षण और पेट्रोल आदि की खरीद	0
21-छात्रवृत्ति और छात्रवेतन	0
29-अनुरक्षण	0
31-सामग्री और सम्पूर्ति	0
39-औषधि तथा रसायन	0
40-औषधालय सम्बन्धी आवश्यक सज्जा	0
41-भोजन व्यय	0
42-अन्य व्यय	0
44-प्रशिक्षण हेतु यात्रा एवं अन्य प्रासंगिक व्यय	0
45-अवकाश यात्रा व्यय	0
47-कम्प्यूटर अनु0 / तत्सम्बन्धी स्टेशनरी का क्रय	0
49-चिकित्सा व्यय	0
51-वर्दी व्यय	0
<b>योग-04</b>	<b>3</b>
<b>05-राजकीय एलोपैथिक मेडिकल कालेज, अम्बेडकर नगर</b>	
01-वेतन	70000
03-मंहगाई भत्ता	37100

04-यात्रा व्यय	70
05-स्थानान्तरण यात्रा व्यय	70
06-अन्य भत्ते	21000
08-कार्यालय व्यय	105
09-विद्युत देय	42000
10-जलकर/जल प्रभार	70
11-लेखन सामग्री एवं फार्मों की छपाई	175
12-कार्यालय फर्नीचर/उपकरण	175
13-टेलीफोन पर व्यय	35
14-स्टाफ कारों और अन्य मोटर गाड़ियों का क्य	1400
15-गाड़ियों का अनुरक्षण और पेट्रोल आदि की खरीद	210
21-छात्रवृत्ति और छात्रवेतन	28000
29-अनुरक्षण	2100
39-औषधि तथा रसायन	7000
40-औषधालय सम्बन्धी आवश्यक सज्जा	140
41-भोजन पर व्यय	17
42-अन्य व्यय	350
43-सामग्री और सम्पूर्ति	3500
44-प्रशिक्षण हेतु यात्रा एवं अन्य प्रासंगिक व्यय	17
45-अवकाश यात्रा व्यय	35
47-कम्प्यूटर अनु0/तत्सम्बन्धी स्टेशनरी का क्य	70
49-चिकित्सा व्यय	140
51-वर्दी व्यय	70
	<b>योग-05</b>
	<b>213849</b>
	<b>कुल योग-(2210)</b>
	<b>591088</b>
<b>वित्तीय वर्ष 2011-12 - आयोजनागत</b>	
राजस्व लेखा	
2210-चिकित्सा तथा लोक स्वास्थ्य-आयोजनागत-05-चिकित्सा शिक्षा प्रशिक्षण तथा अनुसंधान	
789-अनुसूचित जातियों के लिए विशेष घटक योजना-03-शिक्षा	
मर्दे	अनुदान संख्या-83 बजट प्राविधान 2011-12
1	2
<b>पूजी लेखा-</b>	
4210-चिकित्सा तथा लोक स्वास्थ्य पर पूजीगत परिव्यय-आयोजनागत-	

03-चिकित्सा शिक्षा प्रशिक्षण तथा अनुसंधान	
789-अनुसूचित जातियों के लिए विशेष घटक योजना	
<b>04-राजकीय एलोपैथिक मेडिकल कालेज, कन्नौज</b>	
24-वृहत निर्माण कार्य	1
26-मशीने और सज्जा/उपकरण और संयंत्र	24500
	<b>योग- 24501</b>
<b>05-राजकीय एलोपैथिक मेडिकल कालेज,उरई(जालौन)</b>	
24-वृहत निर्माण कार्य	1
26-मशीने और सज्जा/उपकरण और संयंत्र	24500
	<b>योग- 24501</b>
<b>06-पैरा मेडिकल कालेज, झांसी</b>	
24-वृहत निर्माण कार्य	650000
26-मशीने और सज्जा/उपकरण और संयंत्र	1
	<b>योग- 650001</b>
<b>07-राजकीय एलोपैथिक मेडिकल कालेज, सहारनपुर</b>	
24-वृहत निर्माण कार्य	500000
26-मशीने और सज्जा/उपकरण और संयंत्र	1
	<b>योग- 500001</b>
<b>08-राजकीय एलोपैथिक मेडिकल कालेज, अम्बेडकर नगर</b>	
24-वृहत निर्माण कार्य	250000
26-मशीने और सज्जा/उपकरण और संयंत्र	210000
	<b>योग- 460000</b>
	<b>कुल योग-(4210) 1659004</b>
	<b>योग-(2210 एवं 4210) 4977012</b>

## Budget for the financial year 2010-11

### आयोजनेत्तर

मद का नाम	वर्ष 2010-11 में प्राविधानित धनराशि
<b>अनुदान संख्या-31</b>	
<b>राजस्व लेखा-</b>	
2210-चिकित्सा तथा लोक स्वास्थ्य-आयोजनेत्तर-01-शहरी स्वास्थ्य सेवायें-एलोपैथी-	
110- अस्पताल तथा औषधालय-15-मेडिकल कालेज/सम्बद्ध अस्पताल	
<b>1502- सरोजनी नायडू चिकित्सालय सम्बद्ध चिकित्सालय, आगरा</b>	
01-वेतन	77746
03-मंहगाई भत्ता	25656
04-यात्रा व्यय	70
05-स्थानान्तरण यात्रा व्यय	15
06-अन्य भत्ते	9329
08-कार्यालय व्यय	100
09-विद्युत देय	5000
10-जलकर/जल प्रभार	1500
11-लेखन सामग्री और फार्मों की छपाई	75
12-कार्यालय फर्नीचर एवं उपकरण	60
13-टेलीफोन पर व्यय	60
13-टेलीफोन पर व्यय	150
17-किराया उपशुल्क	200
29-अनुरक्षण	3000
31-सामग्री और सम्पूर्ति	6000
39-औषधि तथा रसायन	20000
40-औषधालय सम्बन्धी आवश्यक सज्जा	1000
41-भोजन व्यय	3000
42-अन्य व्यय	1000
44-प्रशिक्षण हेतु यात्रा एवं अन्य प्रासंगिक व्यय	10
45-अवकाश यात्रा व्यय	100
47-कम्प्यूटर/तत्सम्बन्धी स्टेशनरी का क्रय	100
49-चिकित्सा व्यय	800
51-वर्दी व्यय	5
<b>योग-(1502)</b>	<b>154976</b>

<b>1503—लाला लाजपत राय चिकित्सालय तथा सम्बद्ध बाल चिकित्सालय, कानपुर</b>	
01—वेतन	68000
03—मंहगाई भत्ता	22440
04—यात्रा व्यय	70
05—स्थानान्तरण यात्रा व्यय	150
06—अन्य भत्ते	8250
07—मानदेय	1
08—कार्यालय व्यय	300
09—विद्युत देय	15000
10—जलकर/ जल प्रभार	4000
11—लेखन सामग्री और फार्मों की छपाई	100
12—कार्यालय फर्नीचर, एवं उपकरण	75
13—टेलीफोन पर व्यय	60
15—गाड़ियों का अनुरक्षण और पेट्रोल आदि की खरीद	150
16—व्यवसायिक तथा विशेष सेवाओं के लिए भुगतान	400
17—किराया, उपशुल्क और कर—स्वामिस्व	200
29—अनुरक्षण	4000
31—सामग्री और सम्पूर्ति	8000
39—औषधि तथा रसायन	25000
40—औषधालय सम्बन्धी आवश्यक सज्जा	1000
41—भोजन व्यय	2500
42—अन्य व्यय	1000
44—प्रशिक्षण हेतु यात्रा एवं अन्य प्रासंगिक व्यय	15
45—अवकाश यात्रा व्यय	100
47—कम्प्यू0अनु0/ तत्सम्बन्धी स्टेशनरी का क्य	100
49—चिकित्सा व्यय	100
51—वर्दी व्यय	30
<b>योग—(1503)</b>	<b>161041</b>
<b>1504—न्यू स्वरूप रानी नेहरू चिकित्सालय तथा बाल चिकित्सालय, इलाहाबाद</b>	
01—वेतन	60000
03—मंहगाई भत्ता	19800
04—यात्रा व्यय	60
05—स्थानान्तरण यात्रा व्यय	15
06—अन्य भत्ते	6236
08—कार्यालय व्यय	200
09—विद्युत देय	12500
10—जलकर/ जल प्रभार	200
11—लेखन सामग्री और फार्मों की छपाई	75
12—कार्यालय फर्नीचर एवं उपकरण	75

13-टेलीफोन पर व्यय	75
15-गाड़ियों का अनुरक्षण और पेट्रोल आदि की खरीद	125
17-किराया, उपशुल्क और कर-स्वामित्व	50
29-अनुरक्षण	2500
31-सामग्री और सम्पूर्ति	6000
39-औषधि तथा रसायन	22500
40-औषधालय सम्बन्धी आवश्यक सज्जा	1000
41-भोजन व्यय	2500
42-अन्य व्यय	700
44-प्रशिक्षण हेतु यात्रा एवं अन्य प्रासंगिक व्यय	10
45-अवकाश यात्रा व्यय	100
47-कम्प्यू0अनु0 / तत्सम्बन्धी स्टेशनरी का क्य	100
49-चिकित्सा व्यय	800
51-वर्दी व्यय	20
<b>योग-(1504)</b>	<b>135641</b>
<b>1505-वक्ष चिकित्सालय, कानपुर</b>	
01-वेतन	15000
03-मंहगाई भत्ता	4950
04-यात्रा व्यय	15
06-अन्य भत्ते	1980
08-कार्यालय व्यय	25
09-विद्युत देय	5
10-जलकर/जल प्रभार	20
11-लेखन सामग्री और फार्मों की छपाई	20
12-कार्यालय फर्नीचर एवं उपकरण	20
13-टेलीफोन पर व्यय	25
29-अनुरक्षण	500
31-सामग्री और सम्पूर्ति	800
39-औषधि तथा रसायन	5000
40-औषधालय सम्बन्धी आवश्यक सज्जा	200
41-भोजन व्यय	800
42-अन्य व्यय	400
44-प्रशिक्षण हेतु यात्रा एवं अन्य प्रासंगिक व्यय	5
45-अवकाश यात्रा व्यय	50
47-कम्प्यू0अनु0 / तत्सम्बन्धी स्टेशनरी का क्य	20
49-चिकित्सा व्यय	200
51-वर्दी व्यय	5
<b>योग-(1505)</b>	<b>30040</b>



<b>1506-अपर इण्डिया सूगर एक्सचेंज प्रसूति चिकित्सालय, कानपुर</b>	
01-वेतन	20000
03-मंहगाई भत्ता	6600
04-यात्रा व्यय	25
06-अन्य भत्ते	2200
08-कार्यालय व्यय	25
09-विद्युत देय	5
10-जलकर/जल प्रभार	10
11-लेखन सामग्री और फार्मों की छपाई	20
12-कार्यालय फर्नीचर, उपकरण	20
13-टेलीफोन पर व्यय	25
15-गाड़ियों का अनुरक्षण और पेट्रोल आदि की खरीद	50
17-किराया, उपशुल्क कर-स्वामित्व	30
29-अनुरक्षण	200
31-सामग्री और सम्पूर्ति	800
39-औषधि तथा रसायन	5500
40-औषधालय सम्बन्धी आवश्यक सज्जा	200
41-भोजन व्यय	400
42-अन्य व्यय	200
44-प्रशिक्षण हेतु यात्रा एवं अन्य प्रासंगिक व्यय	5
45-अवकाश यात्रा व्यय	100
47-कम्प्यूटर/तत्सम्बन्धी स्टेशनरी का क्रय	25
49-चिकित्सा व्यय	200
51-वर्दी व्यय	5
<b>योग-(1506)</b>	<b>36645</b>
<b>1507-महारानी लक्ष्मीबाई मेडिकल कालेज झॉसी से सम्बद्ध चिकित्सालय</b>	
01-वेतन	75250
03-मंहगाई भत्ता	24832
04-यात्रा व्यय	70
05-स्थानान्तरण यात्रा व्यय	15
06-अन्य भत्ते	9734
08-कार्यालय व्यय	300
09-विद्युत देय	5000
10-जलकर/जल प्रभार	200
11-लेखन सामग्री और फार्मों की छपाई	100
12-कार्यालय फर्नीचर एवं उपकरण	80
13-टेलीफोन पर व्यय	60
15-गाड़ियों का अनुरक्षण और पेट्रोल आदि की खरीद	80
29-अनुरक्षण	3000

31-सामग्री और सम्पूर्ति	5000
39-औषधि तथा रसायन	14000
40-औषधालय सम्बन्धी आवश्यक सज्जा	800
41-भोजन व्यय	2500
42-अन्य व्यय	700
44-प्रशिक्षण हेतु यात्रा एवं अन्य प्रासंगिक व्यय	10
45-अवकाश यात्रा व्यय	50
47-कम्प्यू0अनु0 / तत्सम्बन्धी स्टेशनरी का क्रय	125
49-चिकित्सा व्यय	800
51-वर्दी व्यय	25
<b>योग-(1507)</b>	<b>142731</b>
<b>1508- सरदार बल्लभ भाई पटेल शिक्षण चिकित्सालय मेरठ</b>	
01-वेतन	58000
03-मंहगाई भत्ता	19140
04-यात्रा व्यय	80
05-स्थानान्तरण यात्रा व्यय	15
06-अन्य भत्ते	7420
08-कार्यालय व्यय	500
09-विद्युत देय	6000
10-जलकर/जल प्रभार	300
11-लेखन सामग्री	200
12-कार्यालय फर्नीचर और उपकरण	125
13-टेलीफोन पर व्यय	60
15-गाड़ियों का अनुरक्षण और पेट्रोल आदि की खरीद	150
17-किराया, उपशुल्क और कर-स्वामित्व	200
29-अनुरक्षण	5000
31-सामग्री और सम्पूर्ति	8000
39-औषधि तथा रसायन	25000
40-औषधालय सम्बन्धी आवश्यक सज्जा	800
41-भोजन पर व्यय	2500
42-अन्य व्यय	700
44-प्रशिक्षण हेतु यात्रा एवं अन्य प्रासंगिक व्यय	10
45-अवकाश यात्रा व्यय	50
47-कम्प्यू0अनु0 / तत्सम्बन्धी स्टेशनरी का क्रय	100
49-चिकित्सा व्यय	800
51-वर्दी व्यय	25
<b>योग-(1508)</b>	<b>135175</b>
<b>1509-नेहरू चिकित्सालय गोरखपुर</b>	
01-वेतन	70500
03-मंहगाई भत्ता	23265

04-यात्रा व्यय	60
05-स्थानान्तरण यात्रा व्यय	15
06-अन्य भत्ते	8910
08-कार्यालय व्यय	300
09-विद्युत देय	2000
10-जलकर/जल प्रभार	200
11-लेखन सामग्री और फार्मों की छपाई	100
12-कार्यालय फर्नीचर और उपकरण	80
13-टेलीफोन पर व्यय	30
15-गाड़ियों का अनुरक्षण और पेट्रोल आदि की खरीद	80
29-अनुरक्षण	3500
31-सामग्री और सम्पूर्ति	6000
39-औषधि तथा रसायन	25000
40-औषधालय सम्बन्धी आवश्यक सज्जा	800
41-भोजन पर व्यय	2000
42-अन्य व्यय	700
44-प्रशिक्षण हेतु यात्रा एवं अन्य प्रासंगिक व्यय	10
45-अवकाश यात्रा व्यय	50
47-कम्प्यूटर/तत्सम्बन्धी स्टेशनरी का क्रय	100
49-चिकित्सा व्यय	800
51-वर्दी व्यय	15
<b>योग-(1509)</b>	<b>144515</b>
<b>1510-संक्रामक रोग चिकित्सालय कानपुर</b>	
01-वेतन	10500
03-मंहगाई भत्ता	3465
04-यात्रा व्यय	15
05-स्थानान्तरण यात्रा व्यय	5
06-अन्य भत्ते	1320
08-कार्यालय व्यय	25
09-विद्युत देय	5
10-जलकर/जल प्रभार	5
11-लेखन सामग्री और फार्मों की छपाई	20
12-कार्यालय फर्नीचर एवं उपकरण	20
13-टेलीफोन पर व्यय	20
15-गाड़ियों का अनुरक्षण और पेट्रोल आदि की खरीद	25
17-किराया उपशुल्क और कर-स्वामिस्व	25
29-अनुरक्षण	225
31-सामग्री और सम्पूर्ति	600
39-औषधि तथा रसायन	2000
40-औषधालय सम्बन्धी आवश्यक सज्जा	200

41-भोजन व्यय	200
42-अन्य व्यय	200
44-प्रशिक्षण हेतु यात्रा एवं अन्य प्रासंगिक व्यय	5
45-अवकाश यात्रा व्यय	50
47-कम्प्यूटर अनु0 / तत्सम्बन्धी स्टेशनरी का क्य	30
49-चिकित्सा व्यय	100
51-वर्दी व्यय	1
<b>योग(1510)-</b>	<b>19061</b>

2210-चिकित्सा तथा लोक स्वास्थ्य-आयोजनेत्तर	
05- चिकित्सा शिक्षा प्रशिक्षण तथा अनुसंधान	
001- निदेशन तथा प्रशासन	
<b>03-निदेशन</b>	
01-वेतन	12175
02-मजदूरी	60
03-मंहगाई भत्ता	4018
04-यात्रा व्यय	300
05-स्थानान्तरण यात्रा व्यय	50
06-अन्य भत्ते	1690
07-मानदेय	30
08-कार्यालय व्यय	400
11-लेखन सामग्री और फार्मों की छपाई	300
12-कार्यालय फर्नीचर एवं उपकरण	150
13-टेलीफोन पर व्यय	200
15-गाड़ियों का अनुरक्षण और पेट्रोल आदि की खरीद	600
16-व्यावसायिक तथा विशेष सेवाओं के लिए भुगतान	250
18-प्रकाशन	150
19-विज्ञापन, बिक्री और विख्यापन व्यय	250
42-अन्य व्यय	200
44-प्रशिक्षण हेतु यात्रा एवं अन्य प्रासंगिक व्यय	100
45-अवकाश यात्रा व्यय	20
47-कम्प्यूटर अनु0 / तत्सम्बन्धी स्टेशनरी का क्य	500
49-चिकित्सा व्यय	1000
51-वर्दी व्यय	30
<b>योग-(03)</b>	<b>22473</b>

2210-चिकित्सा तथा लोक स्वास्थ्य-आयोजनेत्तर-05-चिकित्सा शिक्षा प्रशिक्षण तथा अनुसंधान	
105-पाश्चात्य चिकित्सा पद्धति 03-शिक्षा	
<b>0338-मेडिकल कालेज आगरा</b>	

01-वेतन	95000
03-मंहगाई भत्ता	31350
04-यात्रा व्यय	120
05-स्थानान्तरण यात्रा व्यय	25
06-अन्य भत्ते	14462
08-कार्यालय व्यय	500
09-विद्युत देय	13000
10-जलकर/जल प्रभार	3000
11-लेखन सामग्री और फार्मों की छपाई	300
12-कार्यालय फर्नीचर एवं उपकरण	150
13-टेलीफोन पर व्यय	75
14-स्टाफ कारों और अन्य मोटर गाड़ियों का क्य	1200
15-गाड़ियों का अनुरक्षण और पेट्रोल आदि की खरीद	150
18-प्रकाशन	50
19-विज्ञापन, बिक्री और विख्यापन व्यय	50
21-छात्रवृत्तियां और छात्रवेतन	94500
29-अनुरक्षण	4000
42-अन्य व्यय	800
44-प्रशिक्षण हेतु यात्रा एवं अन्य प्रासंगिक व्यय	10
45-अवकाश यात्रा व्यय	50
47-कम्प्यूटर अनु0/तत्सम्बन्धी स्टेशनरी का क्य	100
49-चिकित्सा व्यय	800
51-वर्दी व्यय	40
<b>योग-(0338)</b>	<b>259732</b>
<b>0339-गणेश शंकर विद्यार्थी स्मारक मेडिकल कालेज कानपुर</b>	
01-वेतन	120000
03-मंहगाई भत्ता	39600
04-यात्रा व्यय	150
05-स्थानान्तरण यात्रा व्यय	20
06-अन्य भत्ते	18000
08-कार्यालय व्यय	500
09-विद्युत देय	22500
10-जलकर/जल प्रभार	3000
11-लेखन सामग्री और फार्मों की छपाई	200
12-कार्यालय फर्नीचर एवं उपकरण	100
13-टेलीफोन पर व्यय	75
14-स्टाफ कारों और अन्य मोटर गाड़ियों का क्य	1000
15-गाड़ियों का अनुरक्षण और पेट्रोल आदि की खरीद	150
17-किराया, उपशुल्क और कर-स्वामिस्व	1250
18-प्रकाशन	50

19-विज्ञापन, बिक्री और विख्यापन व्यय	50
21-छात्रवृत्तियां और छात्रवेतन	127500
29-अनुरक्षण	6000
42-अन्य व्यय	2500
44-प्रशिक्षण हेतु यात्रा एवं अन्य प्रासंगिक व्यय	10
45-अवकाश यात्रा व्यय	50
47-कम्प्यूटर अनु0 / तत्सम्बन्धी स्टेशनरी का क्रय	150
49-चिकित्सा व्यय	1200
51-वर्दी व्यय	25
<b>योग-(0339)</b>	<b>344080</b>
<b>0340- मेडिकल कालेज इलाहाबाद-</b>	
01-वेतन	86000
03-मंहगाई भत्ता	28380
04-यात्रा व्यय	80
05-स्थानान्तरण यात्रा व्यय	20
06-अन्य भत्ते	12277
08-कार्यालय व्यय	400
09-विद्युत देय	10000
10-जलकर / जल प्रभार	200
11-लेखन सामग्री और फार्मों की छपाई	100
12-कार्यालय फर्नीचर एवं उपकरण	75
13-टेलीफोन पर व्यय	60
14-स्टाफ कारों और अन्य मोटर गाड़ियों का क्रय	1000
15-गाड़ियों का अनुरक्षण और पेट्रोल आदि की खरीद	125
16-व्यावसायिक तथा विशेष सेवाओं के लिए भुगतान	8000
18-प्रकाशन	50
19-विज्ञापन, बिक्री और विख्यापन व्यय	50
21-छात्रवृत्तियां और छात्रवेतन	80000
29-अनुरक्षण	5000
42-अन्य व्यय	600
44-प्रशिक्षण हेतु यात्रा एवं अन्य प्रासंगिक व्यय	12
45-अवकाश यात्रा व्यय	50
47-कम्प्यूटर अनु0 / तत्सम्बन्धी स्टेशनरी का क्रय	125
49-चिकित्सा व्यय	1000
51-वर्दी व्यय	25
<b>योग-(0340)</b>	<b>233629</b>
<b>0341-मेडिकल कालेज मेरठ</b>	
01-वेतन	78000
03-मंहगाई भत्ता	25740
04-यात्रा व्यय	200

05-स्थानान्तरण यात्रा व्यय	30
06-अन्य भत्ते	9650
08-कार्यालय व्यय	500
09-विद्युत देय	10000
11-लेखन सामग्री और फार्मों की छपाई	200
12-कार्यालय फर्नीचर एवं उपकरण	150
13-टेलीफोन पर व्यय	75
14-स्टाफ कारों और अन्य मोटर गाड़ियों का क़य	1000
15-गाड़ियों का अनुरक्षण और पेट्रोल आदि की खरीद	250
17-किराया, उपशुल्क और कर-स्वामिस्व	100
18-प्रकाशन	50
19-विज्ञापन, बिक्री और विख्यापन व्यय	50
21-छात्रवृत्तियां और छात्रवेतन	60400
29-अनुरक्षण	6000
42-अन्य व्यय	600
44-प्रशिक्षण हेतु यात्रा एवं अन्य प्रासंगिक व्यय	10
45-अवकाश यात्रा व्यय	50
47-कम्प्यूटर अनु0/तत्सम्बन्धी स्टेशनरी का क़य	125
49-चिकित्सा व्यय	1200
51-वर्दी व्यय	45
	<b>योग-(0341)</b>
	<b>194425</b>
<b>0342-मेडिकल कालेज झांसी</b>	
01-वेतन	70800
03-मंहगाई भत्ता	23364
04-यात्रा व्यय	120
05-स्थानान्तरण यात्रा व्यय	20
06-अन्य भत्ते	8584
08-कार्यालय व्यय	200
09-विद्युत देय	10000
10-जलकर/जल प्रभार	2000
11-लेखन सामग्री और फार्मों की छपाई	100
12-कार्यालय फर्नीचर एवं उपकरण	75
13-टेलीफोन पर व्यय	60
14-स्टाफ कारों और अन्य मोटर गाड़ियों का क़य	1000
15-गाड़ियों का अनुरक्षण और पेट्रोल आदि की खरीद	125
17-किराया, उपशुल्क और कर-स्वामिस्व	100
18-प्रकाशन	50
19-विज्ञापन, बिक्री और विख्यापन व्यय	50
21-छात्रवृत्तियां और छात्रवेतन	56100
29-अनुरक्षण	3500

42-अन्य व्यय	2150
44-प्रशिक्षण हेतु यात्रा एवं अन्य प्रासंगिक व्यय	10
45-अवकाश यात्रा व्यय	50
47-कम्प्यूटर अनुरक्षण/तत्सम्बन्धी स्टेशनरी का क्य	100
49-चिकित्सा व्यय	800
51-वर्दी व्यय	15
<b>योग-(0342)</b>	<b>179373</b>
<b>0343-मेडिकल कालेज गोरखपुर</b>	
01-वेतन	75477
03-मंहगाई भत्ता	24907
04-यात्रा व्यय	125
05-स्थानान्तरण यात्रा व्यय	20
06-अन्य भत्ते	9300
08-कार्यालय व्यय	200
09-विद्युत देय	14000
10-जलकर/जल प्रभार	200
11-लेखन सामग्री और फार्मों की छपाई	100
12-कार्यालय फर्नीचर उपकरण	80
13-टेलीफोन पर व्यय	60
14-स्टाफ कारों और अन्य मोटर गाड़ियों का क्य	1000
15-गाड़ियों का अनुरक्षण और पेट्रोल आदि की खरीद	100
18-प्रकाशन	50
19-विज्ञापन, बिक्री और विख्यापन व्यय	50
21-छात्रवृत्तियां और छात्रवेतन	50000
29-अनुरक्षण	3500
42-अन्य व्यय	800
44-प्रशिक्षण हेतु यात्रा एवं अन्य प्रासंगिक व्यय	10
45-अवकाश यात्रा व्यय	50
47-कम्प्यूटर अनु0/तत्सम्बन्धी स्टेशनरी का क्य	100
49-चिकित्सा व्यय	800
51-वर्दी व्यय	25
<b>योग-(0343)</b>	<b>180954</b>
<b>0344-गणेश शंकर विद्यार्थी स्मारक मेडिकल कालेज कानपुर में स्थापित कार्डियोलोजिकल इंस्टीट्यूट</b>	
01-वेतन	33500
03-मंहगाई भत्ता	11055
04-यात्रा व्यय	50
05-स्थानान्तरण यात्रा व्यय	15
06-अन्य भत्ते	4290
08-कार्यालय व्यय	300



09-विद्युत देय	5000
10-जलकर/जल प्रभार	367
11-लेखन सामग्री और फार्मों की छपाई	100
12-कार्यालय फर्नीचर एवं उपकरण	75
13-टेलीफोन पर व्यय	30
14-स्टाफ कारों और अन्य मोटर गाड़ियों का क्य	500
15-गाड़ियों का अनुरक्षण और पेट्रोल आदि की खरीद	75
18-प्रकाशन	25
19-विज्ञापन, बिक्री और विख्यापन व्यय	50
29-अनुरक्षण	3500
31-सामग्री और सम्पूर्ति	5000
39-औषधि तथा रसायन	6000
40-औषधालय सम्बन्धी आवश्यक सज्जा	300
41-भोजन पर व्यय	1500
42-अन्य व्यय	6000
44-प्रशिक्षण हेतु यात्रा एवं अन्य प्रासंगिक व्यय	10
45-अवकाश यात्रा व्यय	10
47-कम्प्यूटर अनु0/तत्सम्बन्धी स्टेशनरी का क्य	75
49-चिकित्सा व्यय	200
51-वर्दी व्यय	15
	<b>योग-(0344)</b>
	<b>78042</b>
<b>0345-डिग्री पाठ्यक्रमों के लिए स्थापित कालेज ऑफ नर्सिंग कानपुर</b>	
01-वेतन	3000
03-मंहगाई भत्ता	990
04-यात्रा व्यय	10
06-अन्य भत्ते	360
08-कार्यालय व्यय	25
09-विद्युत देय	10
11-लेखन सामग्री और फार्मों की छपाई	20
12-कार्यालय फर्नीचर एवं उपकरण	20
13-टेलीफोन पर व्यय	20
15-गाड़ियों का अनुरक्षण और पेट्रोल आदि की खरीद	20
17-किराया, उपशुल्क और कर-स्वामिस्व	35
29-अनुरक्षण	500
42-अन्य व्यय	100
44-प्रशिक्षण हेतु यात्रा एवं अन्य प्रासंगिक व्यय	5
45-अवकाश यात्रा व्यय	10
47-कम्प्यूटर अनु0/तत्सम्बन्धी स्टेशनरी का क्य	30
49-चिकित्सा व्यय	75
51-वर्दी व्यय	2

	<b>योग-(0345)</b>	<b>5232</b>
<b>0347-कतिपय मेडिकल कालेज और जिला अस्पताल में कृत्रिम अवयव केन्द्र (विकलांग कार्यशाला) की स्थापना</b>		
01-वेतन		4000
03-मंहगाई भत्ता		1320
06-अन्य भत्ते		480
42-अन्य व्यय		100
45-अवकाश यात्रा व्यय		40
49-चिकित्सा व्यय		200
	<b>योग-(0347)</b>	<b>6140</b>

04-प्रशिक्षण		
<b>0401-मेडिकल कालेजों में फार्मसी डिप्लोमा पाठ्यक्रम-</b>		
01-वेतन		17500
03-मंहगाई भत्ता		5775
04-यात्रा व्यय		15
06-अन्य भत्ते		1920
08-कार्यालय व्यय		200
11-लेखन सामग्री और फार्मों की छपाई		75
12-कार्यालय फर्नीचर एवं उपकरण		100
42-अन्य व्यय		50
45-अवकाश यात्रा व्यय		10
49-चिकित्सा व्यय		200
51-वर्दी व्यय		10
	<b>योग-(0401)</b>	<b>25855</b>
05-अनुसंधान-		
<b>0501-जे०के० इंस्टीट्यूट आफ रेडियोलोजी एण्ड कैंसर रिसर्च, कानपुर</b>		
01-वेतन		10500
03-मंहगाई भत्ता		3465
04-यात्रा व्यय		30
05-स्थानान्तरण यात्रा व्यय		5
06-अन्य भत्ते		1020
08-कार्यालय व्यय		75
09-विद्युत देय		200
10-जलकर/जल प्रभार		10
11-लेखन सामग्री और फार्मों की छपाई		50
12-कार्यालय फर्नीचर एवं उपकरण		50
13-टेलीफोन पर व्यय		30
14-स्टाफ कारों और अन्य मोटर गाड़ियों का क़य		1000

17-किराया, उपशुल्क और कर-स्वामिस्व	5	
18-प्रकाशन	25	
19-विज्ञापन, बिक्री और विख्यापन व्यय	50	
29-अनुरक्षण	500	
31-सामग्री और सम्पूर्ति	600	
39-औषधि तथा रसायन	2500	
40-औषधालय सम्बन्धी आवश्यक सज्जा	300	
41-भोजन पर व्यय	300	
42-अन्य व्यय	200	
44-प्रशिक्षण हेतु यात्रा एवं अन्य प्रासंगिक व्यय	10	
45-अवकाश यात्रा व्यय	50	
47-कम्प्यूटर अनुरक्षण/तत्सम्बन्धी स्टेशनरी का क्रय	75	
49-चिकित्सा व्यय	200	
51-वर्दी व्यय	2	
	<b>योग-(0501)</b>	<b>21252</b>
	<b>कुल योग-(2210)</b>	<b>2511012</b>

<b>पूंजीलेखा-</b>	
4210-चिकित्सा तथा लोक स्वास्थ्य पर पूंजीगत परिव्यय-	
03-चिकित्सा शिक्षा प्रशिक्षण तथा अनुसंधान-105-एलोपैथी	
<b>29-सरोजनी नायडू चिकित्सालय सम्बद्ध चिकित्सालय, आगरा</b>	
25-लघु निर्माण कार्य-	1500
<b>30-लाला लाजपत राय चिकित्सालय तथा बाल चिकित्सालय, कानपुर</b>	
25-लघु निर्माण कार्य-	1500
<b>31-न्यू स्वरूप रानी नेहरू चिकित्सालय बाल चिकित्सालय, इलाहाबाद-</b>	
25-लघु निर्माण कार्य-	1500
<b>32-वक्ष चिकित्सालय, कानपुर</b>	
25-लघु निर्माण कार्य-	100
<b>33-अपर इण्डिया सुगर एक्सचेज प्रसूति चिकित्सालय, कानपुर</b>	
25-लघु निर्माण कार्य-	50
<b>34-महरानी लक्ष्मीबाई मेडिकल कालेज, झांसी से सम्बद्ध चिकित्सालय</b>	
25-लघु निर्माण कार्य-	1500
<b>35-सरदार बल्लभ भाई पटेल शिक्षण चिकित्सालय, मेरठ</b>	
25-लघु निर्माण कार्य-	1500
<b>36-नेहरू चिकित्सालय, गोरखपुर</b>	
25-लघु निर्माण कार्य-	1500
<b>37-संकामक रोग चिकित्सालय, कानपुर (क्षय रोग कक्ष)</b>	
25-लघु निर्माण कार्य-	50

<b>38-मेडिकल कालेज, आगरा</b>	
25-लघु निर्माण कार्य-	1000
<b>39-गणेश शंकर विद्यार्थी स्मारक मेडिकल कालेज, कानपुर</b>	
25-लघु निर्माण कार्य-	1000
<b>40-मेडिकल कालेज, इलाहाबाद</b>	
25-लघु निर्माण कार्य-	1000
<b>41-मेडिकल कालेज, मेरठ</b>	
25-लघु निर्माण कार्य-	1000
<b>42-मेडिकल कालेज, झांसी</b>	
25-लघु निर्माण कार्य-	1000
<b>43-मेडिकल कालेज, गोरखपुर</b>	
25-लघु निर्माण कार्य-	1000
<b>44-गणेश शंकर विद्यार्थी स्मारक मेडिकल कालेज, कानपुर में स्थापित कार्डियोलाजी इंस्टीट्यूट</b>	
25-लघु निर्माण कार्य-	150
<b>45-डिग्री पाठ्यक्रमों के लिए स्थापित नर्सिंग कालेज, कानपुर</b>	
25-लघु निर्माण कार्य-	180
<b>46-जे0के इंस्टीट्यूट आफ रेडियोलाजी एवं कैंसर रिसर्च, कानपुर</b>	
25-लघु निर्माण कार्य-	100
	<b>योग-4210-</b>
	<b>15630</b>
	<b>कुल योग-(22104210)</b>
	<b>2526642</b>

### आयोजनागत

वित्तीय वर्ष 2010-11 का आय-व्ययक (रु0 लाख में)

अनुदान

संख्या-31-आयोजनागत

क्र0 सं0	मेडिकल कालेज का नाम	वेतन	मंहगाई भत्ता	अन्य भत्ते	वृहत निर्माण कार्य	मशीने एवं साज-सज्जा	अन्य व्यय	सामग्री सम्पूर्ति	औषधि रसायन	अनुरक्षण	कुल योग
1	आगरा	0.00	0.00	0.00	2600.00	100.00					2700.00
2	मेरठ	64.93	21.43	8.17	2232.00	100.00					2426.53
3	कानपुर	0.00	0.00	0.00	1790.60	100.00					1890.60
4	इलाहाबाद	47.77	15.76	6.00	1306.98	100.00					1476.51
5	गोरखपुर	64.93	21.43	8.17	1285.37	100.00	1.00	15.00	25.00	10.00	1530.90
6	झांसी	64.93	21.43	8.17	1298.40	50.00					1442.93
7	आजमगढ़	1524.64			2000.00	500.00					4024.64
8	बांदा	0.01	0.01	0.01	2000.00	0.01					2000.04

9	हृदय रोग संस्थान	64.93	21.43	8.17	100.00	100.00					294.53
10	जे०के० कैंसर संस्थान	64.93	21.43	8.17	50.00	50.00					194.53
11	अन्य योजनाएं										
12	छठे वेतन हेतु वेतनादि में	657.59									657.59
13	निदेशन						10.00				10.00
14	बायोमेडिकल वेस्ट						20.00				20.00
15	कान्फ्रेंस सेमीनार						10.00				10.00
16	पुस्तक एवं जर्नल्स						50.00				50.00
17	ट्रामा सेन्टर					20.00					20.00
18	आडियोविजुअल					20.00					20.00
19	मैडलार सिस्टम					30.00					30.00
	<b>कुल योग-</b>	<b>2554.66</b>	<b>122.92</b>	<b>46.86</b>	<b>14663.35</b>	<b>1270.01</b>	<b>91.00</b>	<b>15.00</b>	<b>25.00</b>	<b>10.00</b>	<b>18798.80</b>

**अनुदान**

**संख्या-83**

क्र०सं०	मेडिकल कालेज का नाम	वेतन	मंहगाई भत्ता	अन्य भत्ते	वृहत निर्माण कार्य	मशीने एवं साज-सज्जा	अन्य व्यय	सामग्री सम्पूर्ति	औषधि रसायन	अनुरक्षण	कुल योग
1	मे०का०, उरई (जालौन)	2384.06			0	3000.00					5384.06
2	मे०का०, कन्नौज	2390.29			0	2000.00					4390.29
3	पैरामेडिकल, झांसी	0.02			7700.00	0.01					7700.03
4	मे० का०, अम्बेडरनगर	0.03			5000.00	0.01					5000.04
5	मे० का०, सहारनपुर	0.02			5000.00	0.01					5000.03
	<b>योग-</b>	<b>4774.42</b>			<b>17700.00</b>	<b>5000.03</b>					<b>27474.45</b>

**12. The manner of execution of subsidy programs including the amounts allocated and the details of the beneficiaries of such programs:**

**Not Applicable**

**13. Particulars of recipients of concessions, permits or authorizations granted:**

**Not applicable**

**14. Details in respect of information, available to or held by it reduced in an electronic form:-**

Counseling for CPMT & UPGME is held ONLINE. Details regarding information of counseling of CPMT 2010 & UPPGME 2010 results are available on website [upcpmt.nic.in](http://upcpmt.nic.in)

**15. The particulars of facilities available to citizens for obtaining information including the working hours of a library or reading room, if maintained for public use:-**

**No such provision**

**16. The names, designations and other particulars of the public information officers**

Under right to information act 2005 the following officials have been designated as public information officer:

- i. **Public information officer -**  
**Dr. Suniti Raj Mishra**  
Joint Director  
0522-2287653
  
- ii. **First Appellant Authority -**  
**Mrs. Sharda Singh**  
Add. Director  
0522-2286652  
For matters related to employees & Medical Teachers

For matters related to students & establishment at Directorate

**Any information regarding any state medical college/institute /College of nursing/State Medical Faculty can be seeked from the respective authority.**

- Principal GSVM Medical College, Kanpur- Nominated official
- Principal SN Medical College, Agra- Nominated official
- Principal MLN Medical College, Allahabad- Nominated official
- Principal LLRM Medical College, Meerut- Nominated official
- Principal MLB Medical College, Jhansi- Nominated official
- Principal BRD Medical College, Gorakhpur- Nominated official
- Director J.K Cancer institute , Kanpur
- Prof. Director , LPS Institute of cardiology, Kanpur
- Principal, College of nursing, Kanpur
- Secretary, State Medical Faculty, LKO.