

# निर्माणाधीन भवनों की भौतिक स्थिति (फैजाबाद)



श्रेणी-6 आवास दिनांक 10.08.2018



श्रेणी-6 आवास दिनांक 15.09.2018



श्रेणी-3 आवास दिनांक 30.04.2018

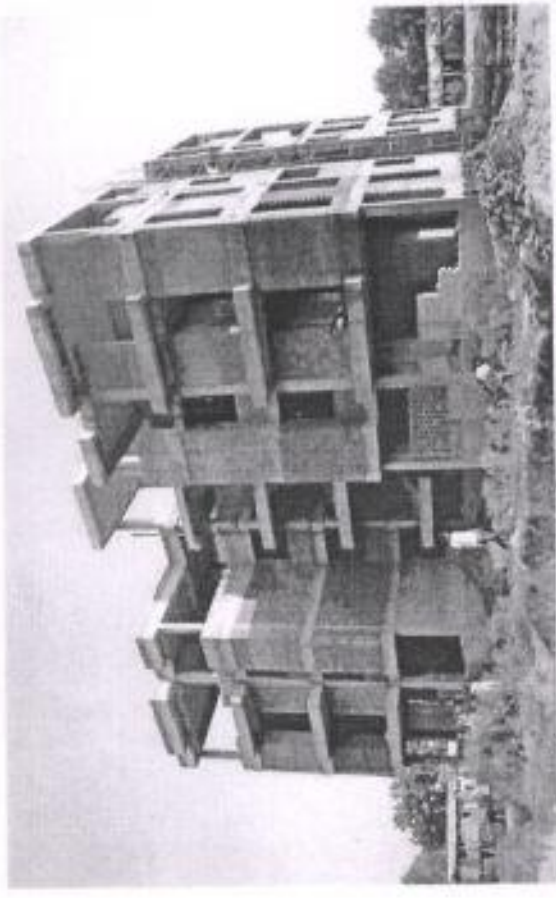

श्रेणी-3 आवास दिनांक 15.09.2018

राजकीय एलोपैथिक

मेडिकल कालेज

जनापद बस्ती

## राजकीय एलोपैथिक मेडिकल कालेज जनपद बस्ती

- कालेज बस्ती जनपद के ग्राम रामपुर तहसील सदर में निर्माणाधीन।
- कालेज परिसर बस्ती-रामपुर मार्ग पर स्थित।
- कालेज परिसर की राष्ट्रीय राजमार्ग (एन.एच. 28) से दूरी 10 किमी.।
- कालेज परिसर से कैली अस्पताल की दूरी 06 किमी.।
- उपलब्ध भूमि का क्षेत्रफल 14.534 एकड़।
- मुख्य भवन 06 मंजिला।



# प्रथम एल0ओ0पी0 के अनुसार निर्माणाधीन भवनो की भौतिक स्थिति

(बार चार्ट के अनुसार)

क्रम सं०	मेडिकल कालेज का नाम	दिनांक 15.08. 2018 तक का		दिनांक 31.08. 2018 तक का		दिनांक 15.09. 2018 तक का		दिनांक 30.09. 2018 तक का		दिनांक 15.10. 2018 तक का		दिनांक 31.10. 2018 तक का		समग्र भौतिक प्रगति दिनांक 15.09.2018 (प्रतिशत में)
		लक्ष्य	प्राप्ति	लक्ष्य	प्राप्ति	लक्ष्य	प्राप्ति	लक्ष्य	प्राप्ति	लक्ष्य	प्राप्ति	लक्ष्य	प्राप्ति	
1	मेडिकल कालेज बस्ती													
	•प्रशासनिक भवन (जी+2)	70	70	78	78	84	80	90	95	100	100	100	100	
	•एकैडमिक भवन (जी+2)	60	60	70	67	78	72	85	93	100	100	100	100	
	•लेक्चर हाल (जी+3)	52	52	64	60	73	68	82	91	100	100	100	100	
	•नर्सिंग हास्टल-27 नं०	79	79	84	84	89	86	93	97	100	100	100	100	
	•ब्यायज हास्टल (जी+1)	36	36	52	52	65	60	77	89	100	100	100	100	76
	•गर्ल्स हास्टल (जी+1)	70	70	78	78	84	80	90	95	100	100	100	100	
	•श्रेणी-6 आवास (भूतल)	75	75	80	80	85	82	90	95	100	100	100	100	
	•श्रेणी-5 के आवास (08 नं०)	64	64	72	71	80	78	87	94	100	100	100	100	
	•श्रेणी-4 के आवास (04 नं०)	66	66	76	75	82	80	88	94	100	100	100	100	

# निर्माणाधीन भवनो की भौतिक स्थिति



प्रशासनिक भवन 10.08.2018

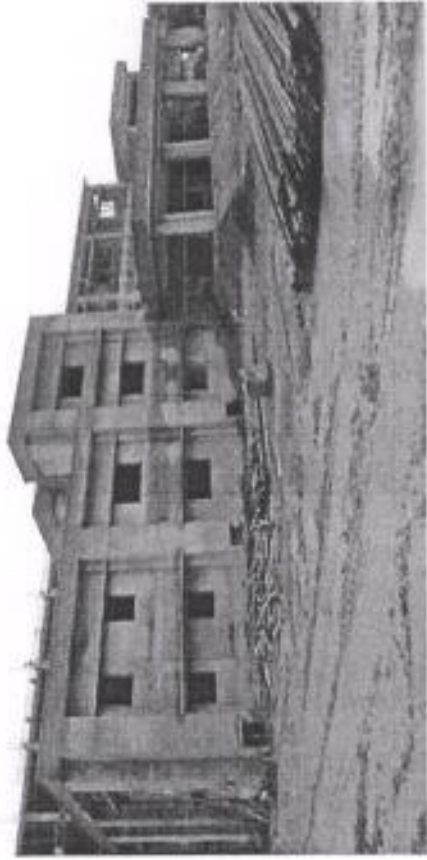

प्रशासनिक भवन 10.08.2018

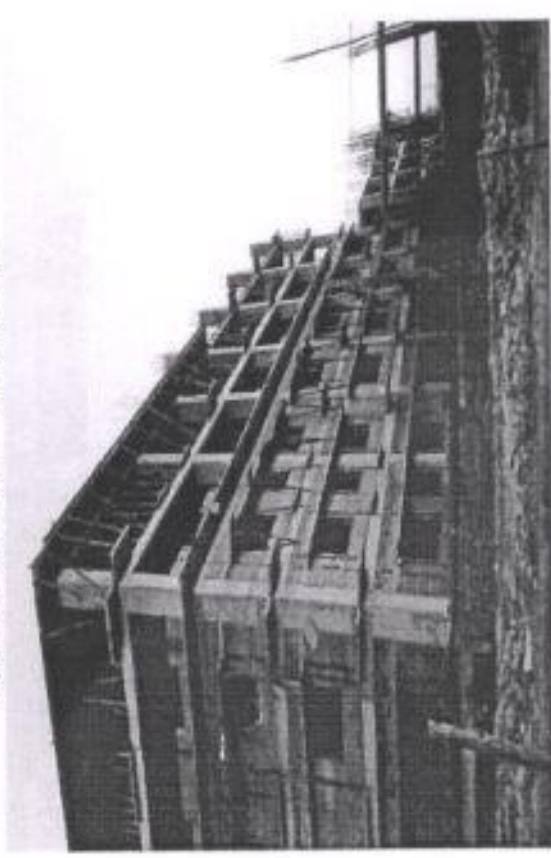

प्रशासनिक भवन 15.09.2018

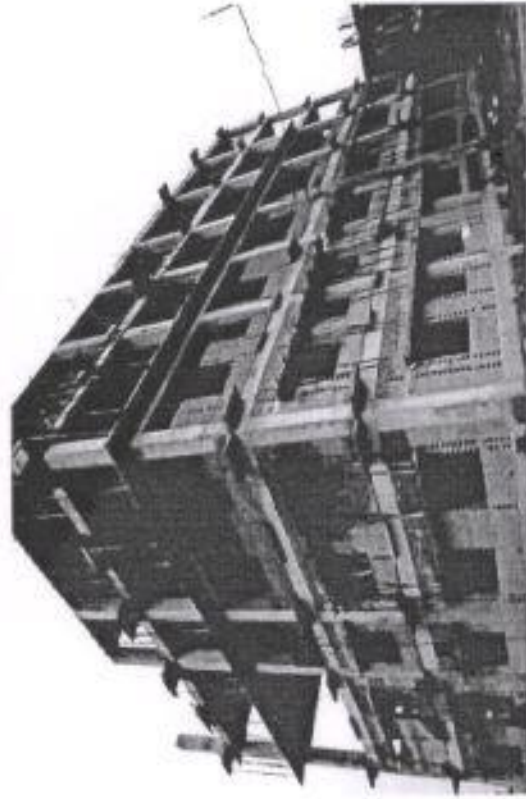

एकेडमिक भवन 10.08.2018

# निर्माणाधीन भवनो की भौतिक स्थिति (बस्ती)

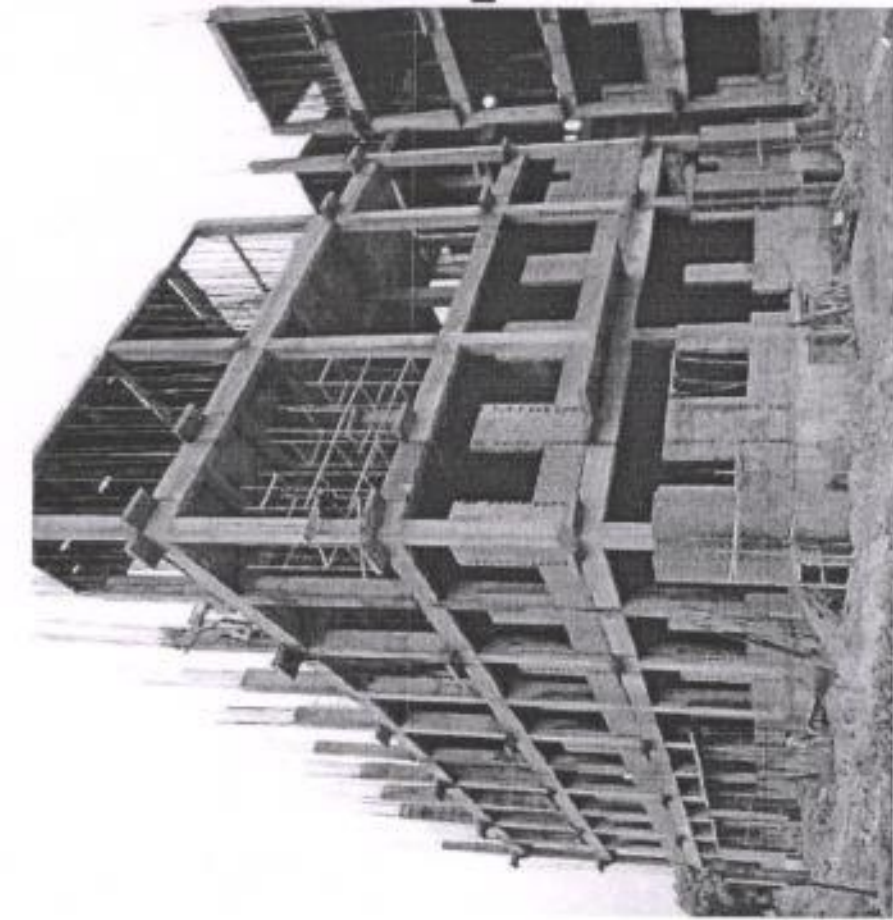

लेक्चर हाल 10.08.2018

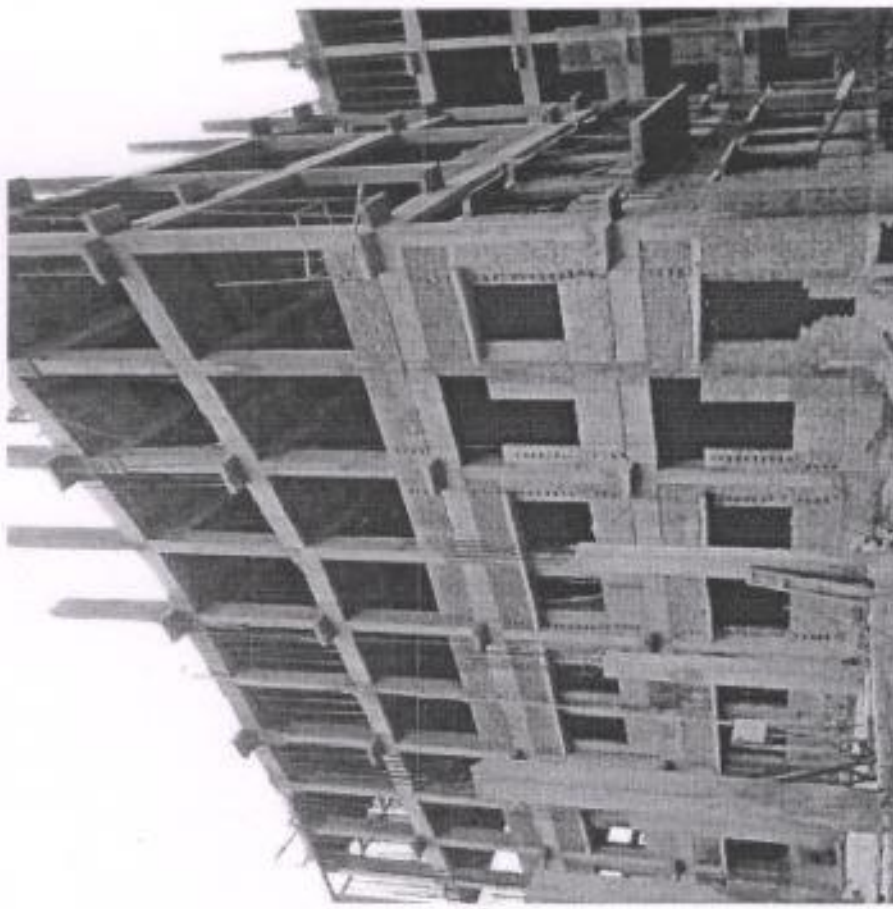

लेक्चर हाल 15.09.2018

# निर्माणाधीन भवनो की भौतिक स्थिति (बस्ती)

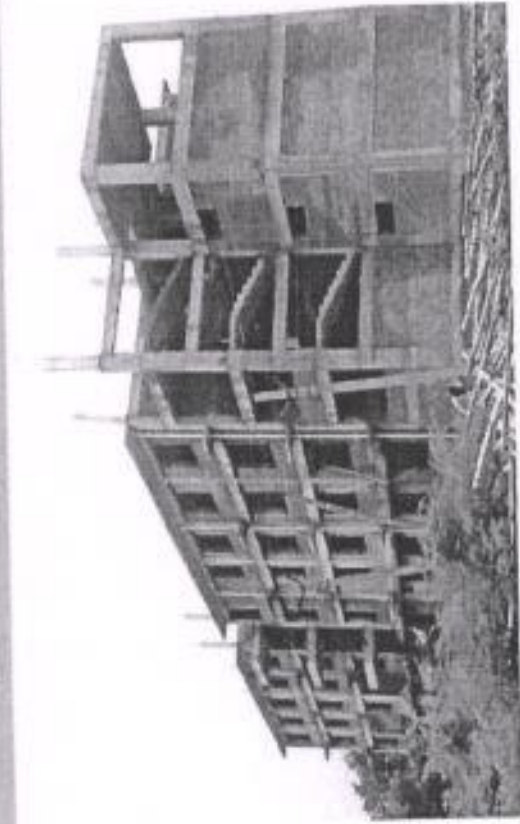

गर्ल्स हास्टल दिनांक 10.08.2018



गर्ल्स हास्टल दिनांक 15.09.2018

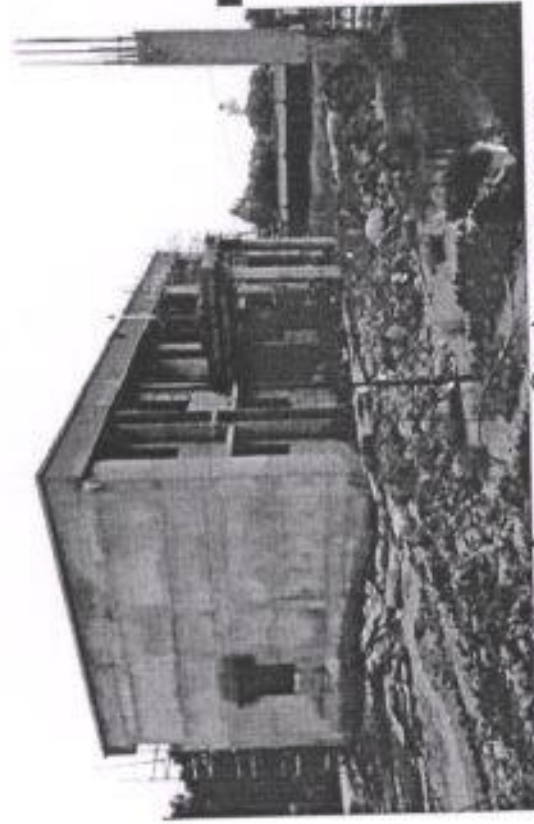

गर्ल्स इन्टर्न हास्टल दिनांक 10.08.2018

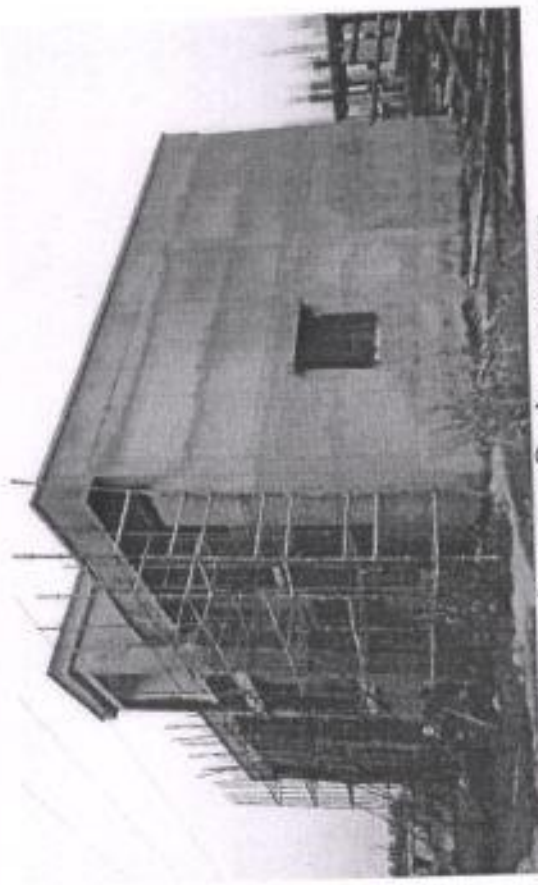

गर्ल्स इन्टर्न हास्टल दिनांक 15.09.2018



# निर्माणाधीन भवनो की भौतिक स्थिति (बस्ती)



रेजीडेन्ट हास्टल दिनांक 10.08.2018



रेजीडेन्ट हास्टल दिनांक 15.09.2018



श्रेणी-6 आवास दिनांक 10.08.2018



श्रेणी-6 आवास दिनांक 15.09.2018

# निर्माणाधीन भवनों की भौतिक स्थिति (बस्ती)

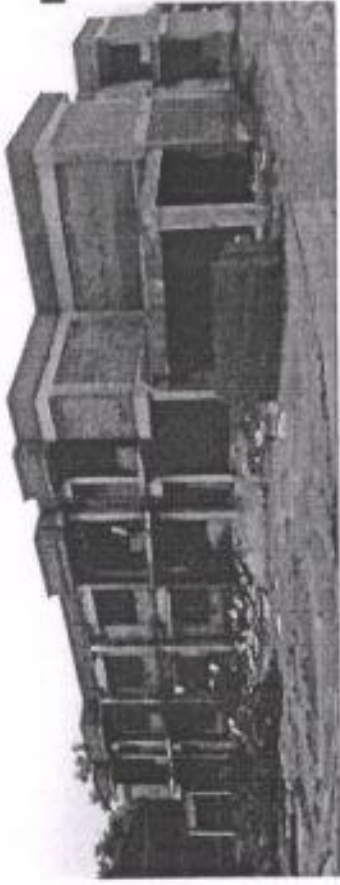

श्रेणी-5 आवास दिनांक 10.08.2018



श्रेणी-5 आवास दिनांक 15.09.2018



श्रेणी-4 आवास दिनांक 10.08.2018

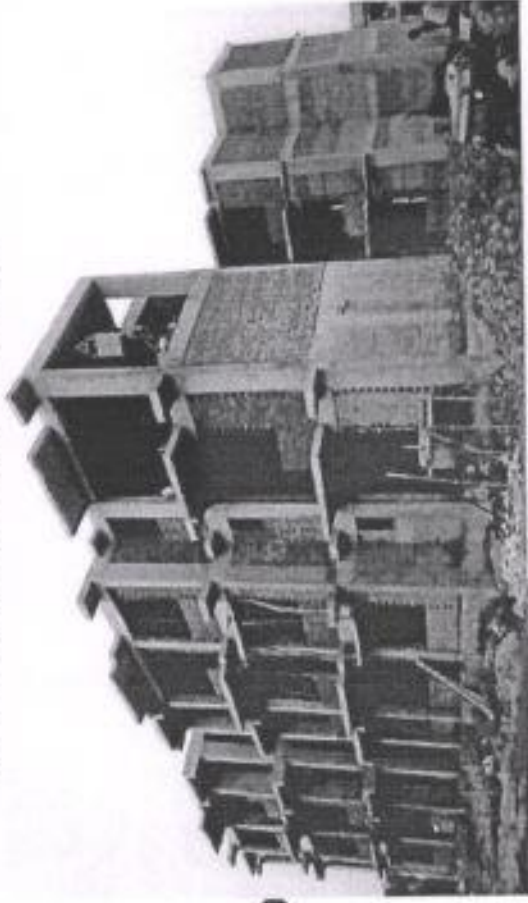

श्रेणी-4 आवास दिनांक 15.09.2018

राजकीय एलोपैथिक

मेडिकल कालेज

जनपद फिशोजाबाद

## राजकीय एलोपैथिक मेडिकल कालेज जनपद फिरोजाबाद

- कालेज फिरोजाबाद जनपद के जिला कारागार के समीप स्थित ।
- कालेज परिसर फिरोजाबाद-जलेसर मार्ग पर स्थित है ।
- कालेज परिसर से जिला अस्पताल की दूरी : 6.5 किमी.
- उपलब्ध भूमि का क्षेत्रफल : 20.00 एकड़ ।
- मुख्य भवन 04 मंजिला ।